

平面図

縮尺 1/250

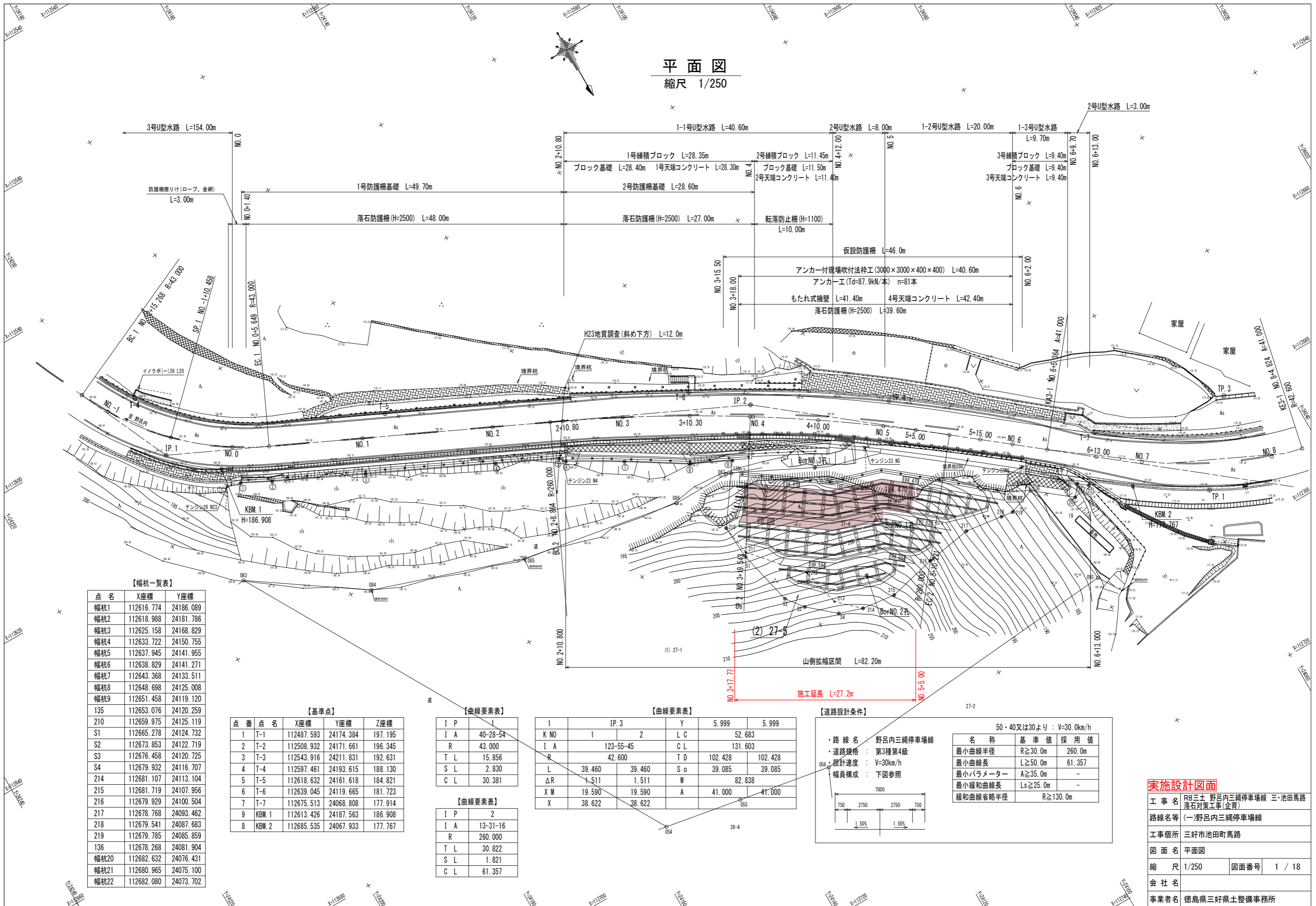

【幅杭一覧表】

点名	X座標	Y座標
幅杭1	112616.774	24186.089
幅杭2	112618.988	24181.786
幅杭3	112625.158	24168.829
幅杭4	112633.722	24150.755
幅杭5	112637.945	24141.955
幅杭6	112638.829	24141.271
幅杭7	112643.368	24133.511
幅杭8	112648.698	24125.008
幅杭9	112651.458	24119.120
135	112653.076	24120.259
210	112659.975	24125.119
S1	112665.278	24124.732
S2	112673.853	24122.719
S3	112676.458	24120.725
S4	112679.932	24116.707
214	112681.107	24113.104
215	112681.719	24107.956
216	112679.929	24100.504
217	112678.768	24093.462
218	112679.541	24087.683
219	112679.785	24085.859
136	112678.268	24081.904
幅杭20	112682.632	24076.431
幅杭21	112680.965	24075.100
幅杭22	112682.080	24073.702

【基準点】

点番	点名	X座標	Y座標	Z座標
1	T-1	112487.593	24174.384	197.195
2	T-2	112508.932	24171.661	196.345
3	T-3	112543.916	24211.831	192.631
4	T-4	112597.461	24193.615	188.130
5	T-5	112618.632	24161.618	184.821
6	T-6	112639.045	24119.665	181.723
7	T-7	112675.513	24068.808	177.914
8	KBM.1	112613.426	24187.563	186.908
8	KBM.2	112685.535	24067.933	177.767

【曲線要素表】

IP	1
IA	40-28-54
R	43.000
TL	15.856
SL	2.830
CL	30.381

【曲線要素表】

IP	2
IA	13-31-16
R	260.000
TL	30.822
SL	1.821
CL	61.357

【曲線要素表】

	IP.3	Y	5.999	5.999
K NO	1	2	LC	52.683
IA	123-55-45	CL	131.603	
R	42.600	TD	102.428	102.428
L	39.460	So	39.085	39.085
ΔR	1.511	W	82.838	
X M	19.590	A	41.000	41.000
X	38.622			

【道路設計条件】

・路線名 野呂内三縄停車場線
 ・道路規格 第3種第4級
 ・設計速度 V=30km/h
 ・幅員構成 下図参照

名称	基準値	採用値
最小曲線半径	R ≥ 30.0m	260.0m
最小曲線長	L ≥ 50.0m	61.357
最小パラメーター	A ≥ 35.0m	-
最小緩和曲線長	Ls ≥ 25.0m	-
緩和曲線省略半径	R ≥ 130.0m	-

50・40又は30より V=30.0km/h

実施設計図面

工事名	R8三土 野呂内三縄停車場線 三・池田馬路 落石対策工事(企画)		
路線名等	(一)野呂内三縄停車場線		
工事箇所	三好市池田町馬路		
図面名	平面図		
縮尺	1/250	図面番号	1 / 18
会社名			
事業者名	徳島県三好県土整備事務所		

縦断図

縮尺H=1/100
V=1/250

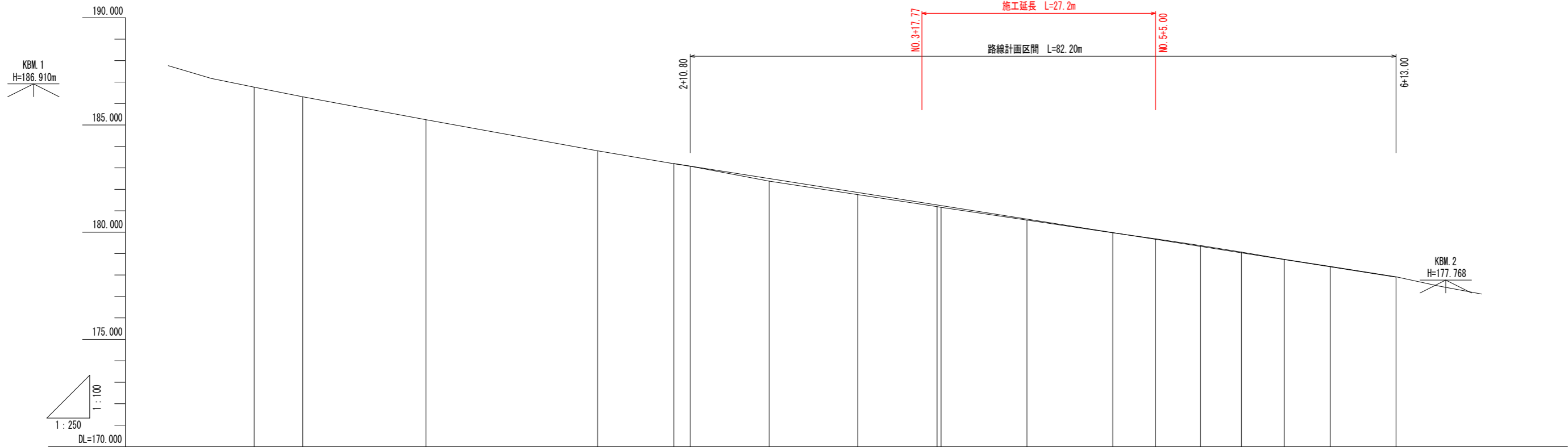

勾配																			
盛土高																			
切土高																			
計画高																			
地盤高	186.760	186.309	185.238	183.792	183.193	183.078	182.377	181.752	181.267	181.156	180.609	179.970	179.664	179.335	179.034	178.719	178.381	177.916	177.900
追加距離	0.000	5.649	20.000	40.000	48.864	50.800	60.000	70.300	79.543	80.000	90.000	100.000	105.000	110.221	115.000	120.000	125.364	133.000	133.000
単距離	0.000	5.649	14.351	20.000	8.864	1.936	9.200	10.300	9.243	0.457	10.000	10.000	5.000	5.221	4.779	5.000	5.364	7.636	7.636
測点番号	NO.0	EC.1 0+5.649	NO.1	NO.2	BC.2 2+8.864 2+10.80	NO.3	3+10.30	SP.2 3+19.543 NO.4	4+10.00	NO.5	5+5.00	EC.2 5+10.221	5+15.00	NO.6	KA.3-1 6+5.364	6+13.00			
平面線形 率図	IP.1 IA=40-28-54 R=43.000 TL=15.856 CL=30.381 SL=2.830			IP.2 IA=13-31-16 R=260.000 TL=30.822 CL=61.357 SL=1.821					IP.3 IA=123-55-45 R=42.600 L=39.460 CL=131.603 A=41.000 TD=102.428 LC=52.683 CL=131.603										
片勾配 すりつけ図																			

実施設計図面

工事名	R8三好 野呂内三縄停車場線・池田馬路		
路線名等	(一)野呂内三縄停車場線		
工事箇所	三好市池田町馬路		
図面名	縦断図		
縮尺	H=1/100 V=1/250	図面番号	2 / 18
会社名			
事業者名	徳島県三好県土整備事務所		

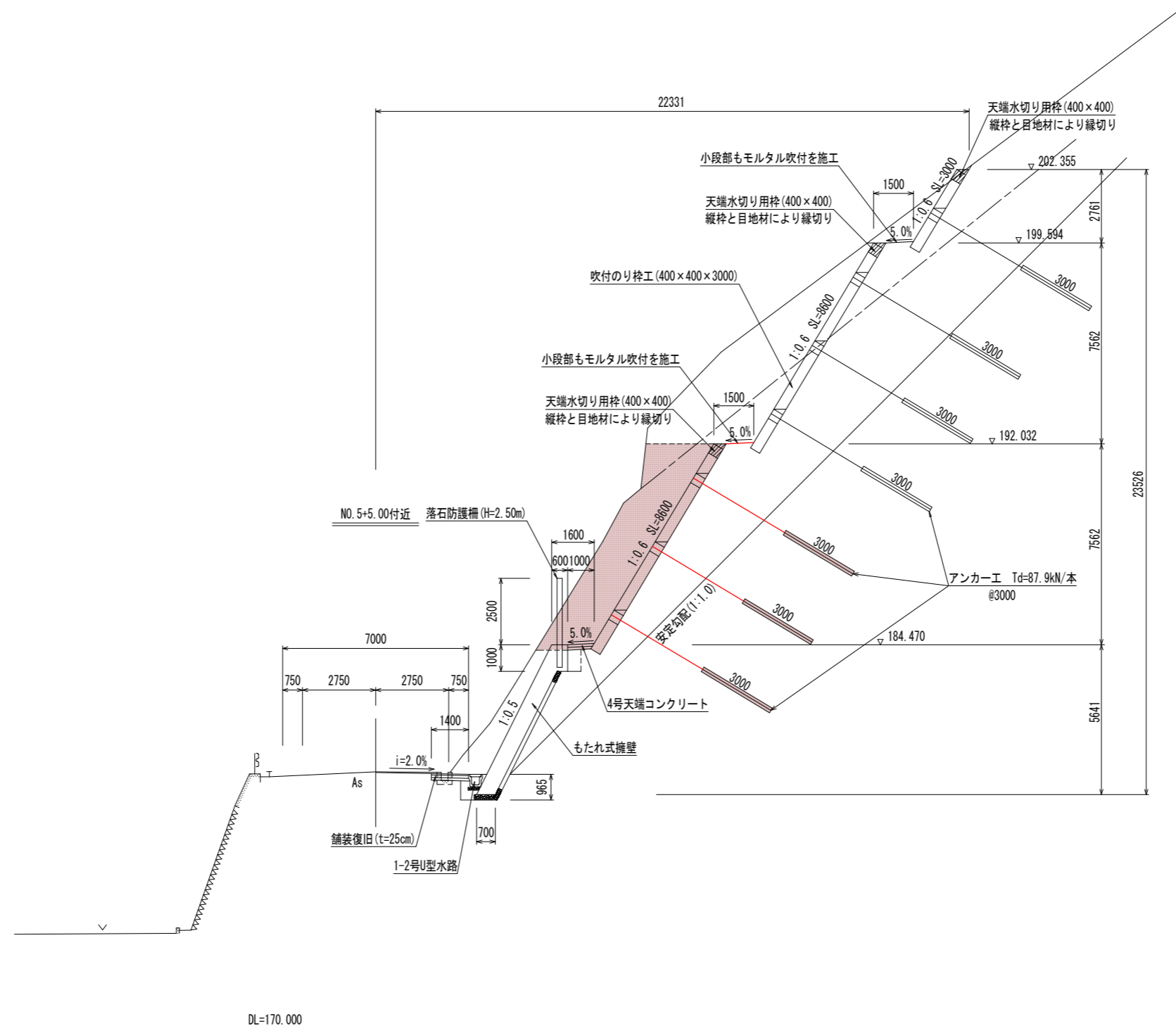

実施設計図面

工事名	R8三土 野呂内三縄停車場線 三・池田馬路 落石対策工事(企画)		
路線名等	(一)野呂内三縄停車場線		
工事箇所	三好市池田町馬路		
図面名	標準断面図		
縮尺	1/100	図面番号	3 / 18
会社名			
事業者名	徳島県三好県土整備事務所		

横断図(3/7)

S=1/100

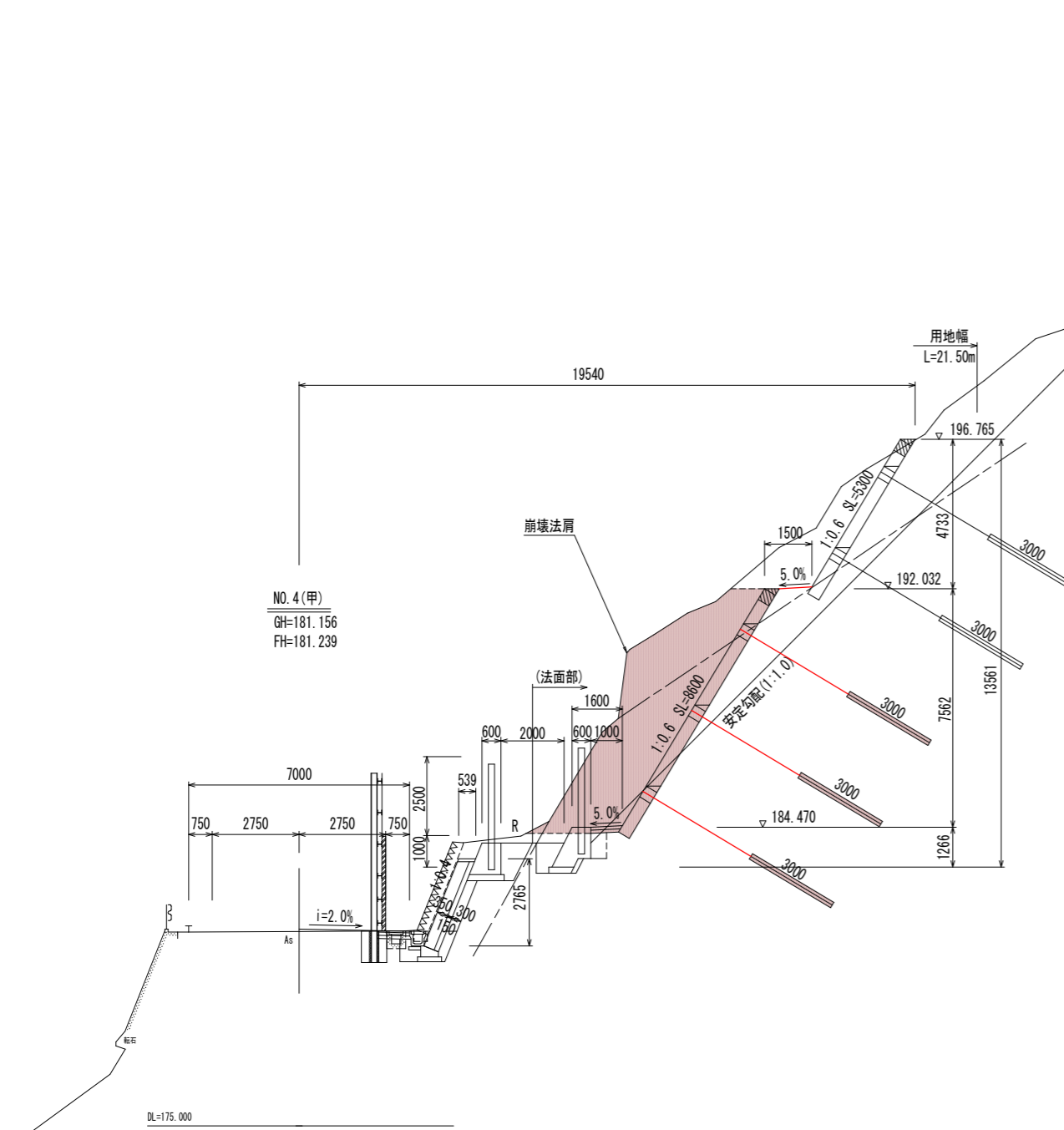

(法面部)

盛土路床	-
盛土路体	-
オープン掘削土石	-
オープン掘削岩	-
片切掘削土石	8.4
片切掘削岩	14.5
床堀土石	-
床堀岩	-
埋戻区分D	-
基面整正土石	-
切土法面整形土石	1.3
切土法面整形岩	7.9
Con取壊し	-
As取壊し	-
舗装工	-

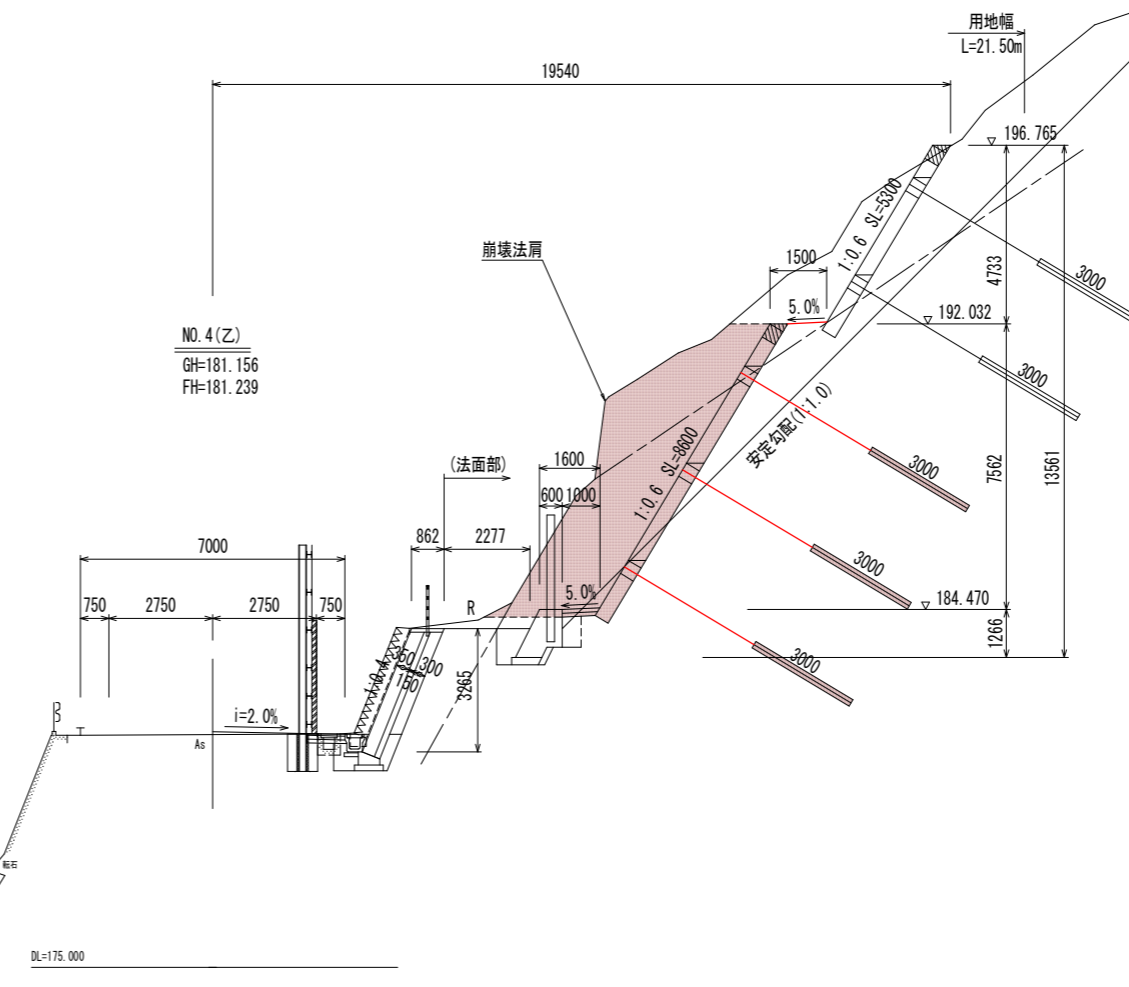

(法面部)

盛土路床	-
盛土路体	-
オープン掘削土石	-
オープン掘削岩	-
片切掘削土石	8.4
片切掘削岩	14.5
床堀土石	-
床堀岩	-
埋戻区分D	-
基面整正土石	-
切土法面整形土石	1.3
切土法面整形岩	7.9
Con取壊し	-
As取壊し	-
舗装工	-

*施工の際、掘削時の地質状況により、基礎材及び裏石積の有無を判断されたい。

実施設計図面

工事名	R8三好 野呂内三縄停車場線 三好池田馬路 落石対策工事(企画)		
路線名等	(一)野呂内三縄停車場線		
工事箇所	三好市池田町馬路		
図面名	横断図(3) NO.4		
縮尺	1/100	図面番号	4 / 18
会社名			
事業者名	徳島県三好県土整備事務所		

横断図(4/7)
S=1/100

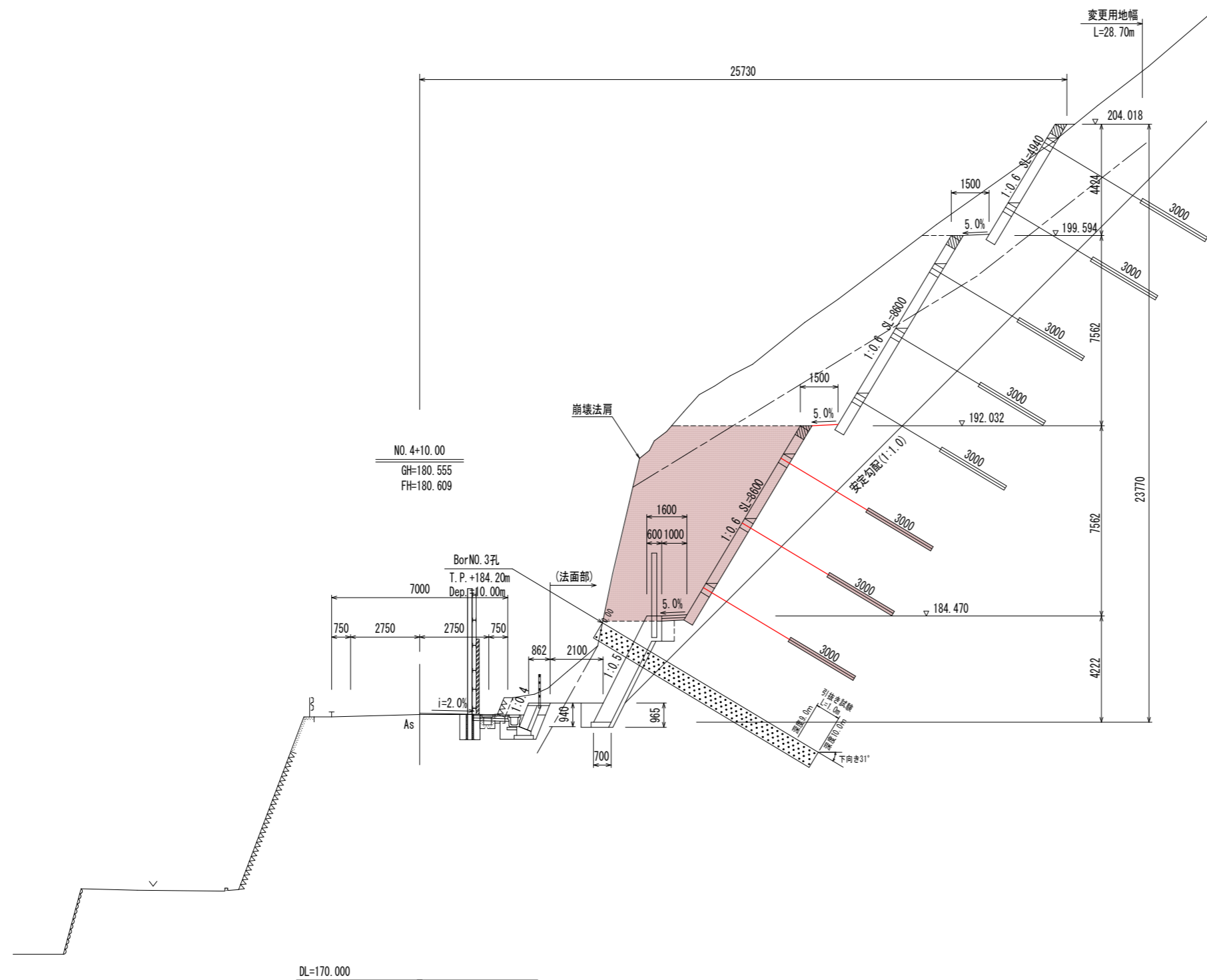

(法面部)

盛土路床	-
盛土路体	-
オープン掘削土石	-
オープン掘削岩	-
片切掘削土石	3.5
片切掘削岩	35.6
床掘土石	-
床掘岩	-
埋戻区D	-
基面整正土石	-
切土法面整形土石	-
切土法面整形岩	9.2
Con取壊し	-
As取壊し	-
舗装工	-

実施設計図面

工事名	R8三土 野呂内三縄停車場線 三・池田馬路 落石対策工事(企画)		
路線名等	(一)野呂内三縄停車場線		
工事箇所	三好市池田町馬路		
図面名	横断図(4) NO.4+10.00		
縮尺	1/100	図面番号	5 / 18
会社名			
事業者名	徳島県三好県土整備事務所		

横断図(5/7)
S=1/100

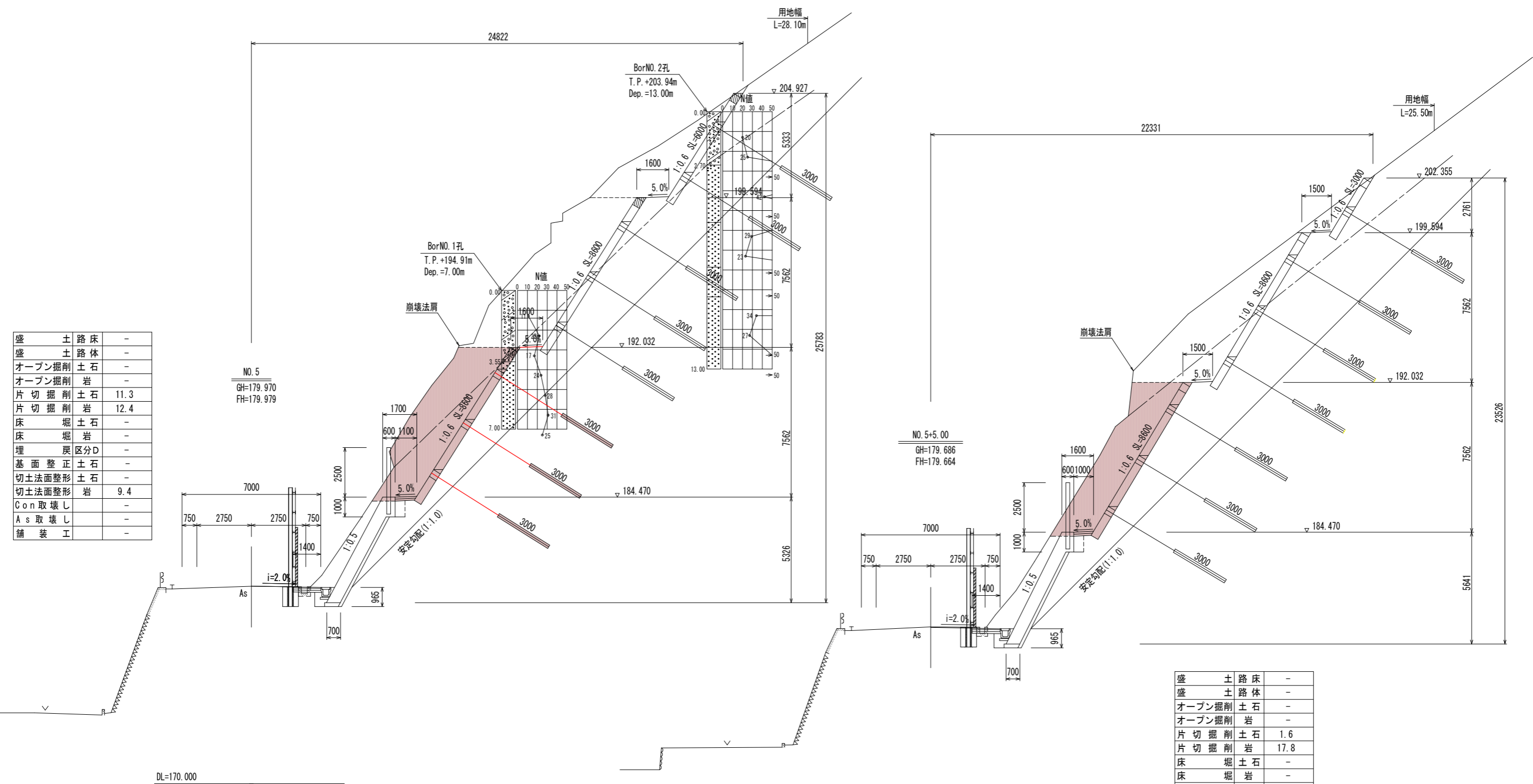

盛土	路床	-
盛土	路体	-
オープン掘削	土石	-
オープン掘削	岩	-
片切掘削	土石	11.3
片切掘削	岩	12.4
床堀	土石	-
床堀	岩	-
埋戻	区分D	-
基面修正	土石	-
切土法面整形	土石	-
切土法面整形	岩	9.4
Con取壊し		-
As取壊し		-
舗装工		-

盛土	路床	-
盛土	路体	-
オープン掘削	土石	-
オープン掘削	岩	-
片切掘削	土石	1.6
片切掘削	岩	17.8
床堀	土石	-
床堀	岩	-
埋戻	区分D	-
基面修正	土石	-
切土法面整形	土石	-
切土法面整形	岩	9.2
Con取壊し		-
As取壊し		-
舗装工		-

*施工の際、掘削時の地質状況により、基礎材及び裏石積の有無を判断されたい。

実施設計図面

工事名	R8三好 野呂内三縄停車場線 三・池田馬路		
路線名等	(一)野呂内三縄停車場線		
工事箇所	三好市池田町馬路		
図面名	横断図(5) NO.5~5+5.00		
縮尺	1/100	図面番号	6 / 18
会社名			
事業者名	徳島県三好県土整備事務所		

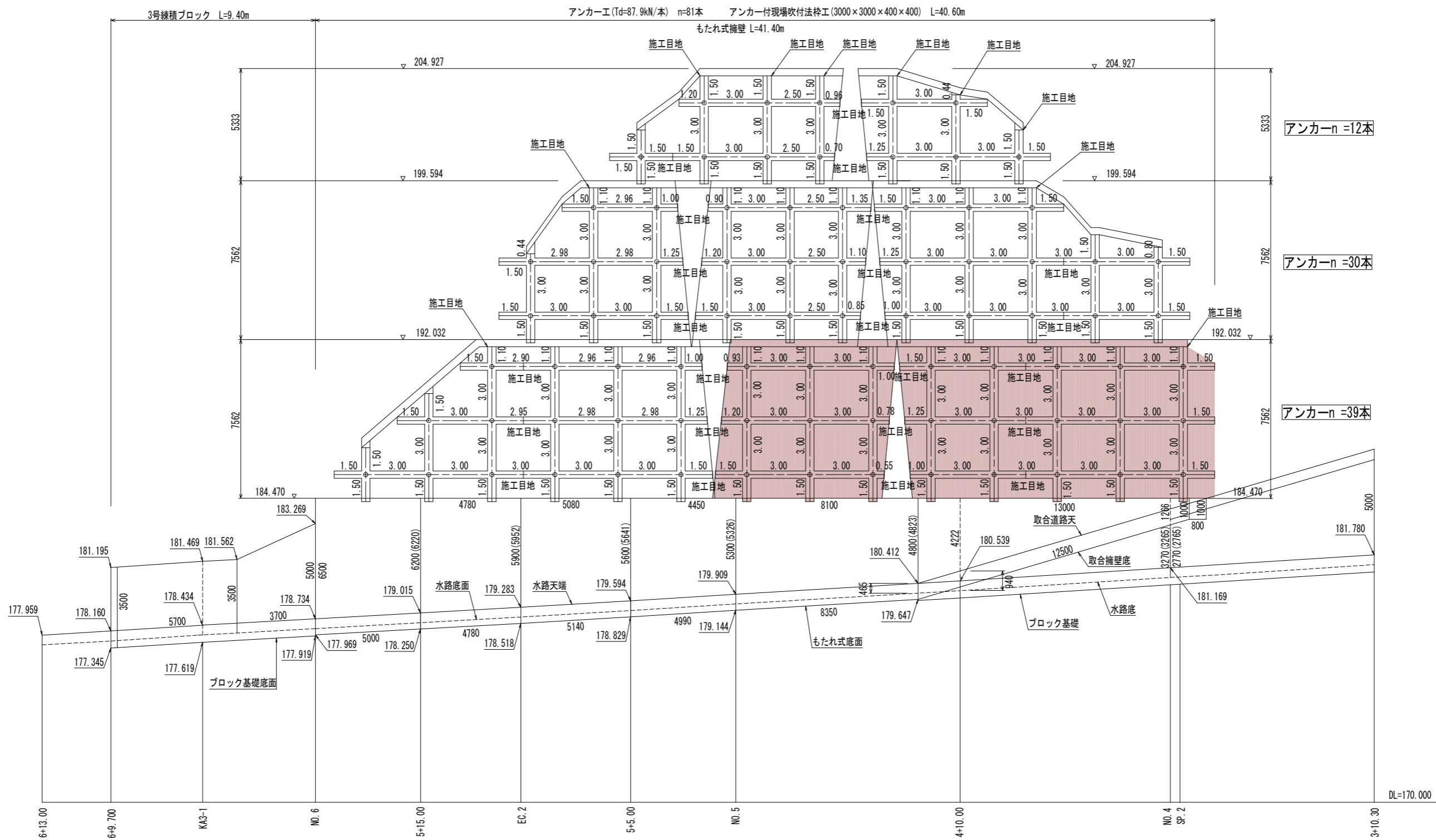

アンカー-n=12本

アンカー-n=30本

アンカー-n=39本

実施設計図面

工事名	R8三土 野呂内三縄停車場線 三・池田馬路 落石対策工事(企画)		
路線名等	(一)野呂内三縄停車場線		
工事箇所	三好市池田町馬路		
図面名	法枠配置図(直高描画)		
縮尺	1/100	図面番号	7 / 18
会社名			
事業者名	徳島県三好県土整備事務所		

下から2段目
(中段)

法枠工展開図(法長描画)

縮尺 1/100

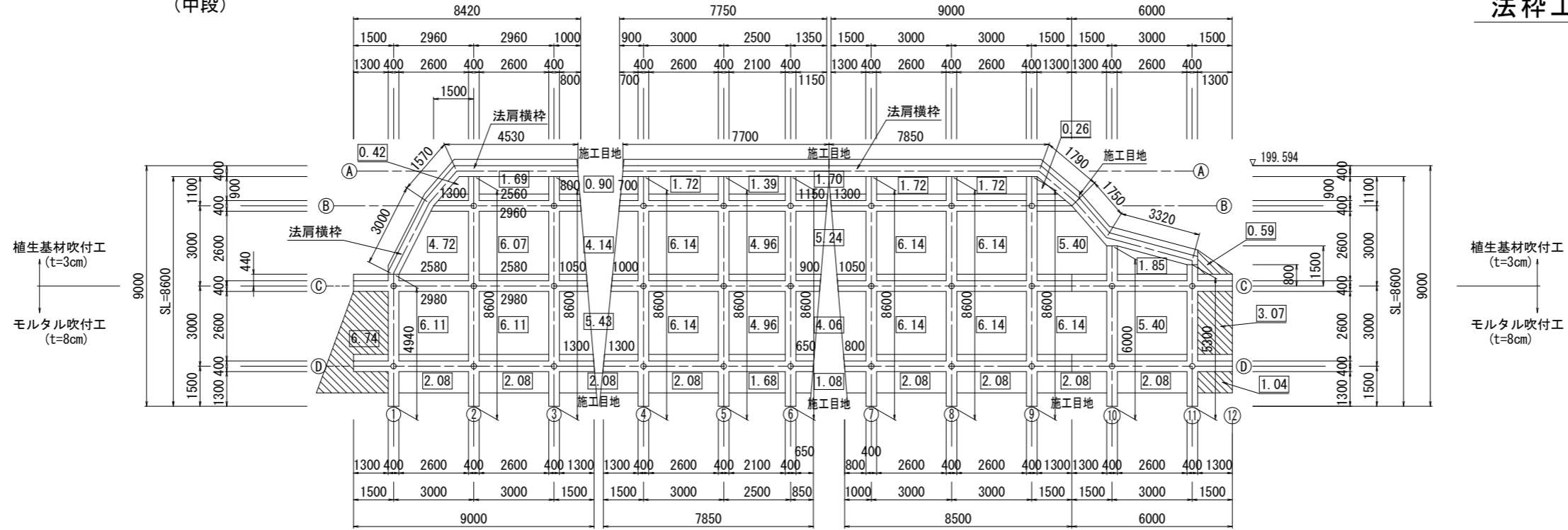

下から1段目
(下段)

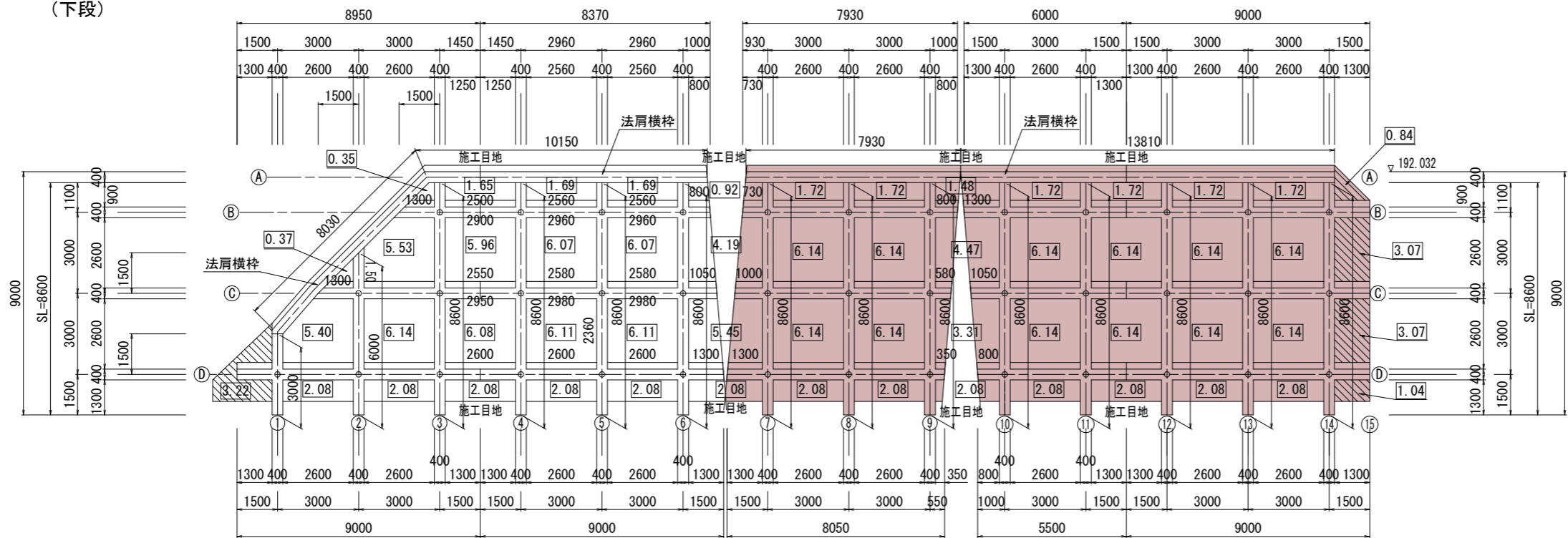

実施設計図面

工事名	R8三好市野呂内三縄停車場線・池田馬路落石対策工事(企画)		
路線名等	(一)野呂内三縄停車場線		
工事箇所	三好市池田町馬路		
図面名	法枠工展開図(法長描画)その1		
縮尺	1/100	図面番号	8 / 18
会社名			
事業者名	徳島県三好県土整備事務所		

法枠工詳細図

□400×400×3000×3000

正面図
S=1/50

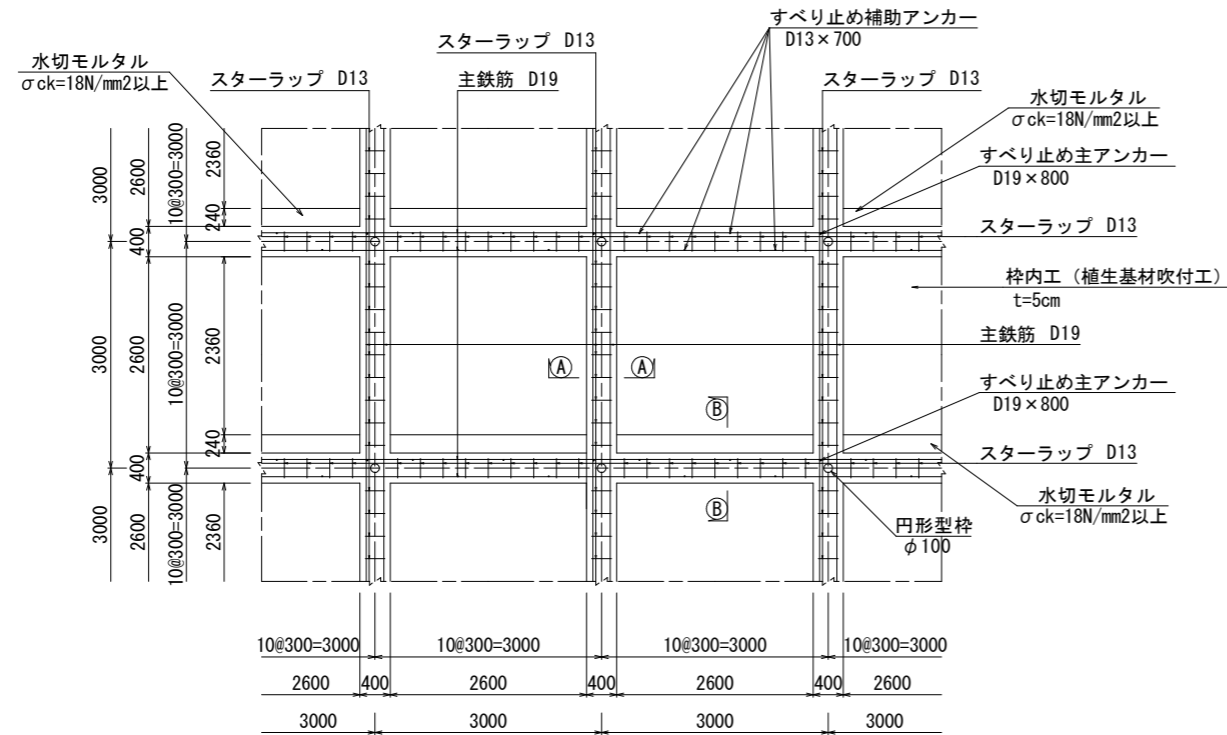

※ 主鉄筋の重ね継手長は L=670mm 以上とする

断面図
S=1/50

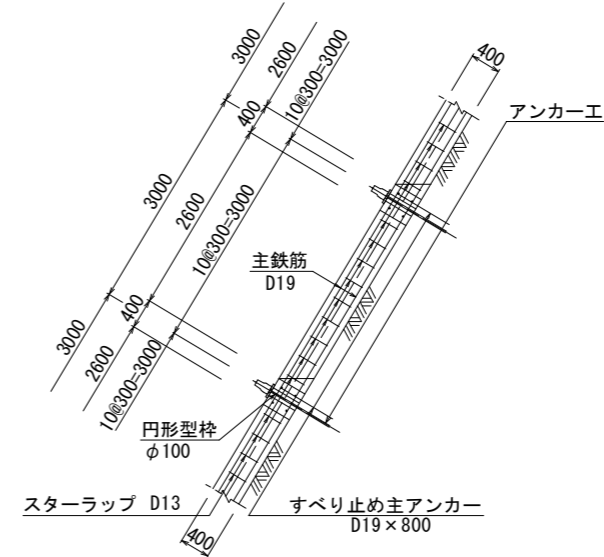

断面図
S=1/10

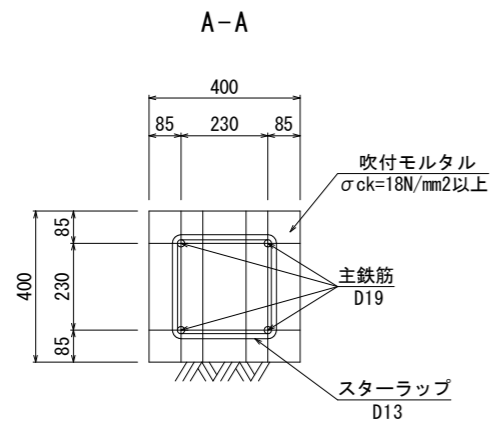

B-B

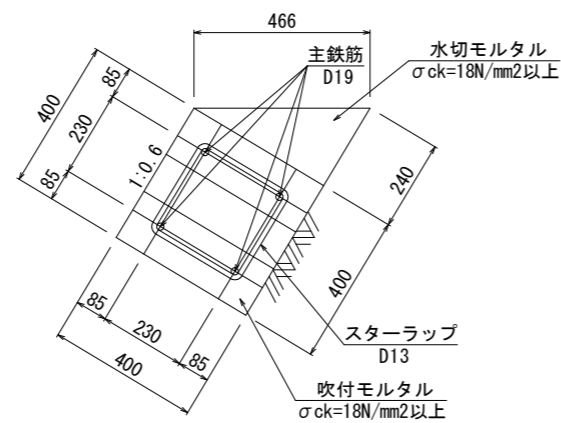

鉄筋加工図
S=1/10

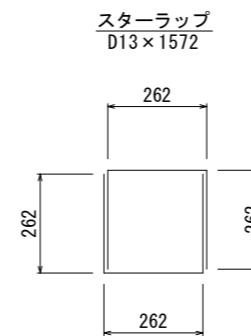

水切モルタル
S=1/10
B-B

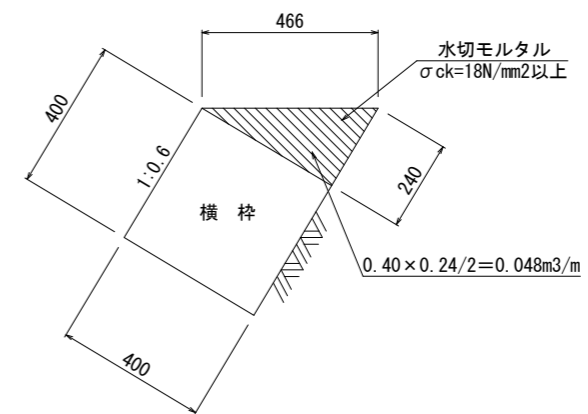

実施設計図面

工事名	R8三土 野呂内三縄停車場線 三・池田馬路		
路線名等	(一)野呂内三縄停車場線		
工事箇所	三好市池田町馬路		
図面名	法枠工詳細図		
縮尺	1/10	1/50	図面番号 9 / 18
会社名			
事業者名	徳島県三好県土整備事務所		

法枠工展開図(水切モルタル)

縮尺 1/100

下から2段目

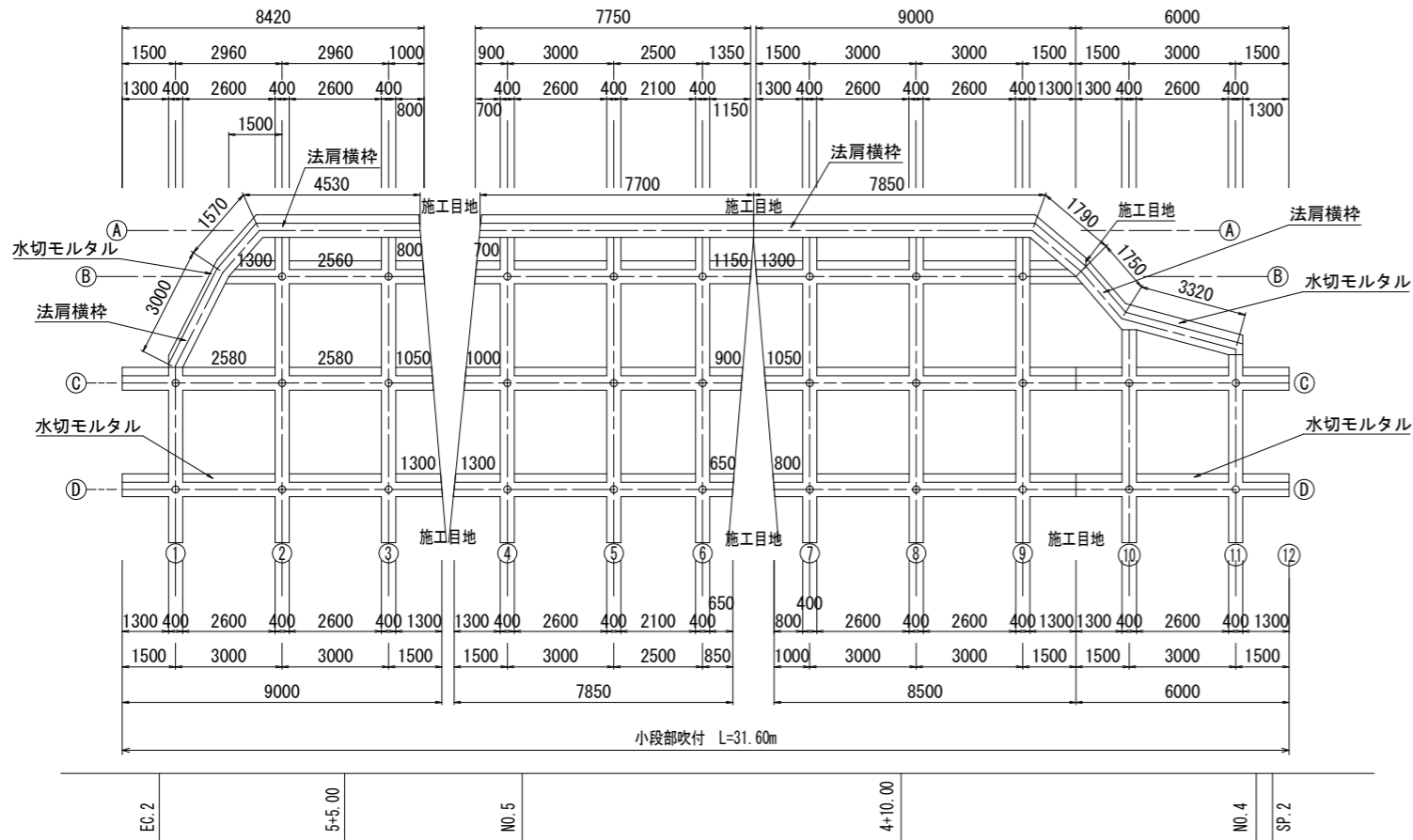

下から3段目 (上段)

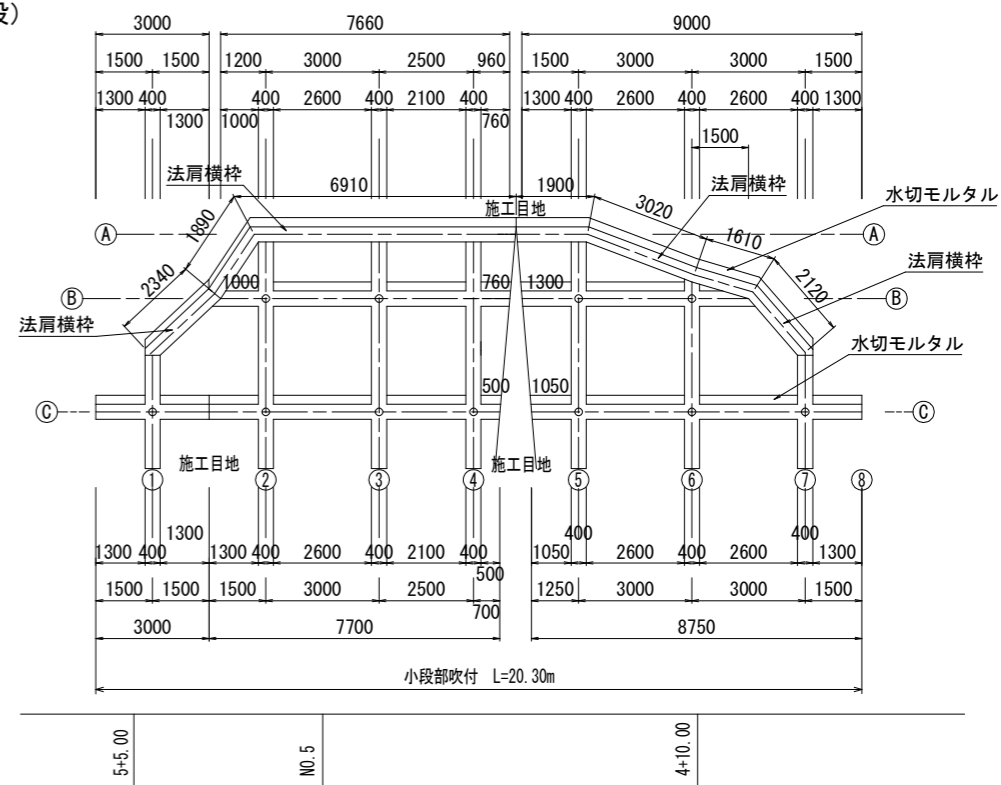

下から1段目 (下段)

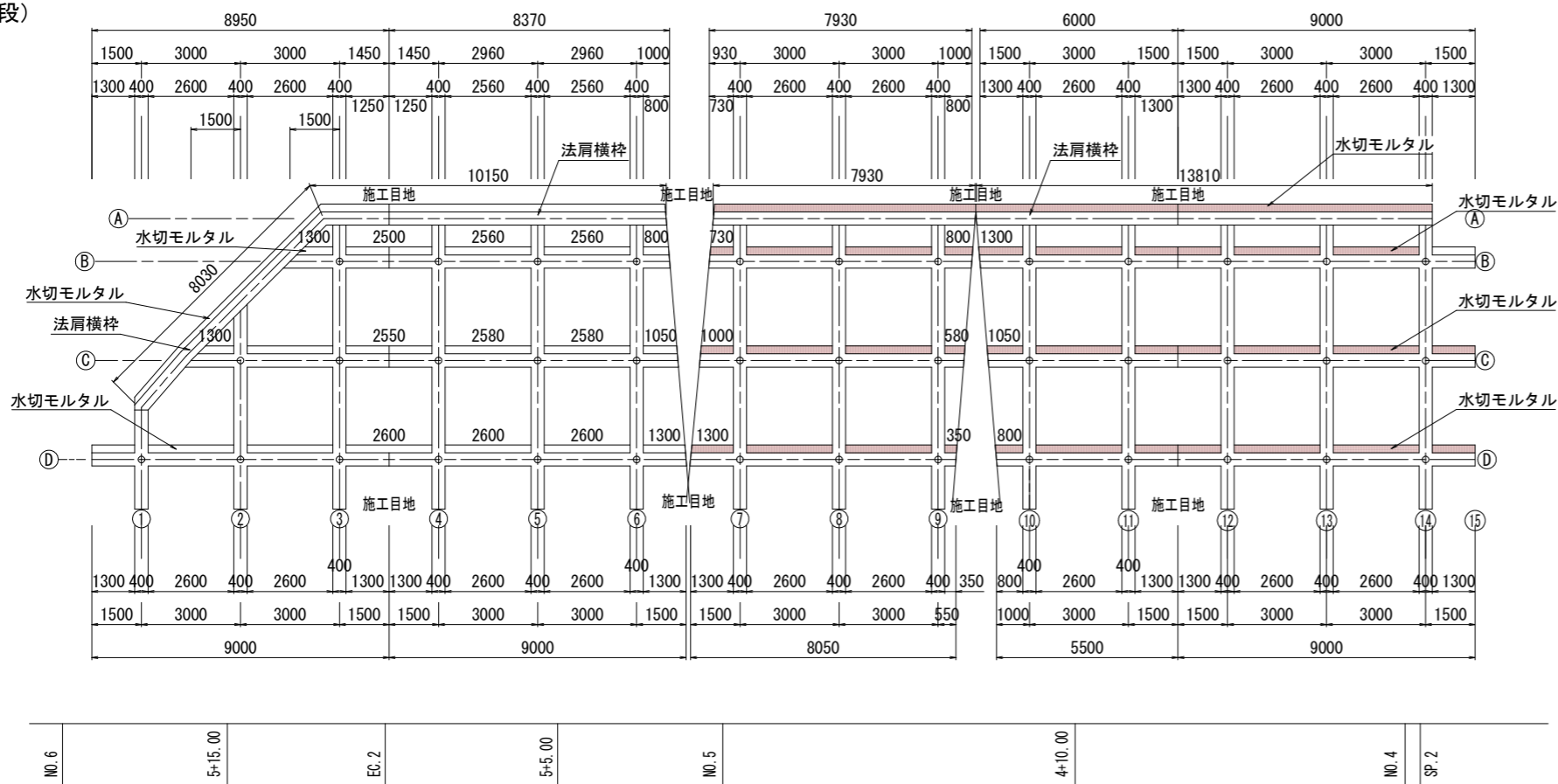

水切モルタル

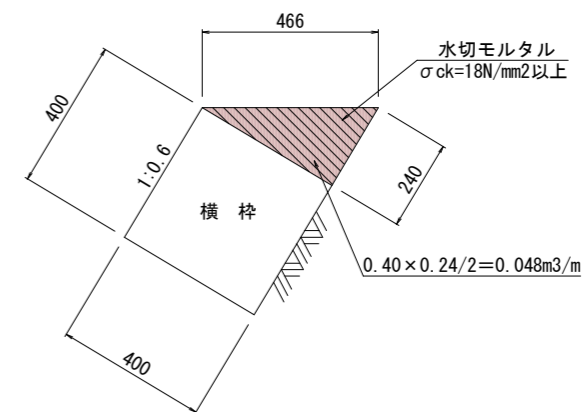

実施設計図面

工事名	R8三土 野呂内三縄停車場線 三・池田馬路		
路線名等	(一)野呂内三縄停車場線		
工事箇所	三好市池田町馬路		
図面名	法枠工展開図(水切モルタル)		
縮尺	1/100	図面番号	10 / 18
会社名			
事業者名	徳島県三好県土整備事務所		

下から2段目
(中段)

法面工展開図(枠内吹付)

縮尺 1/100

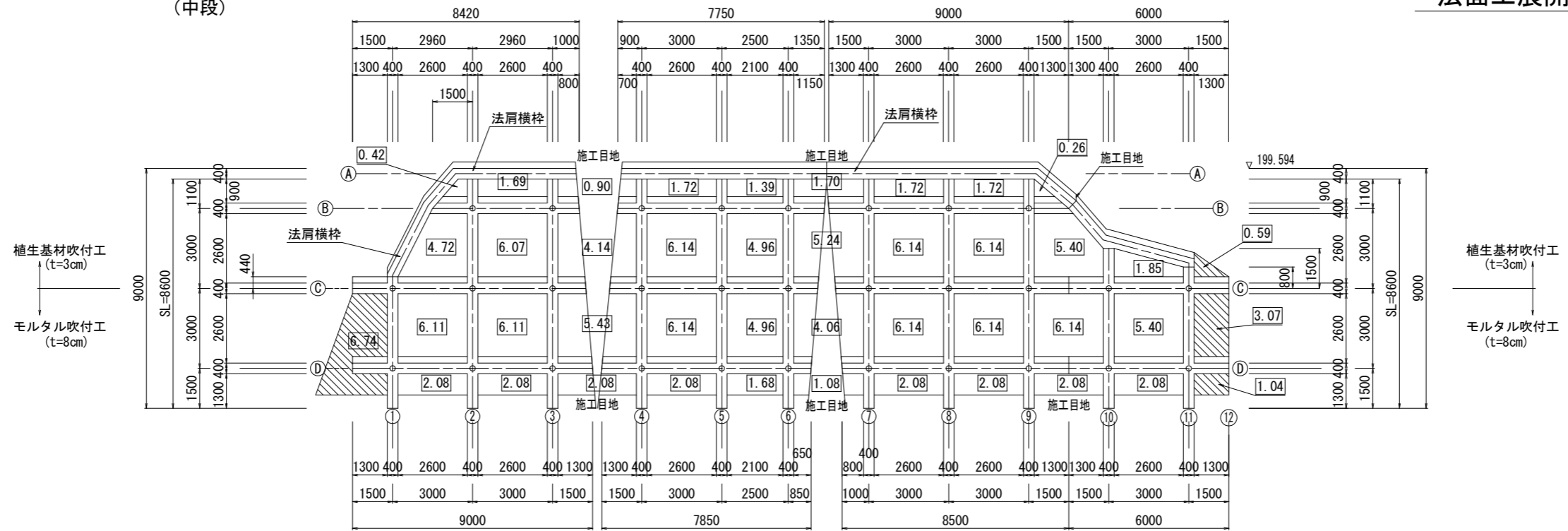

下から1段目
(下段)

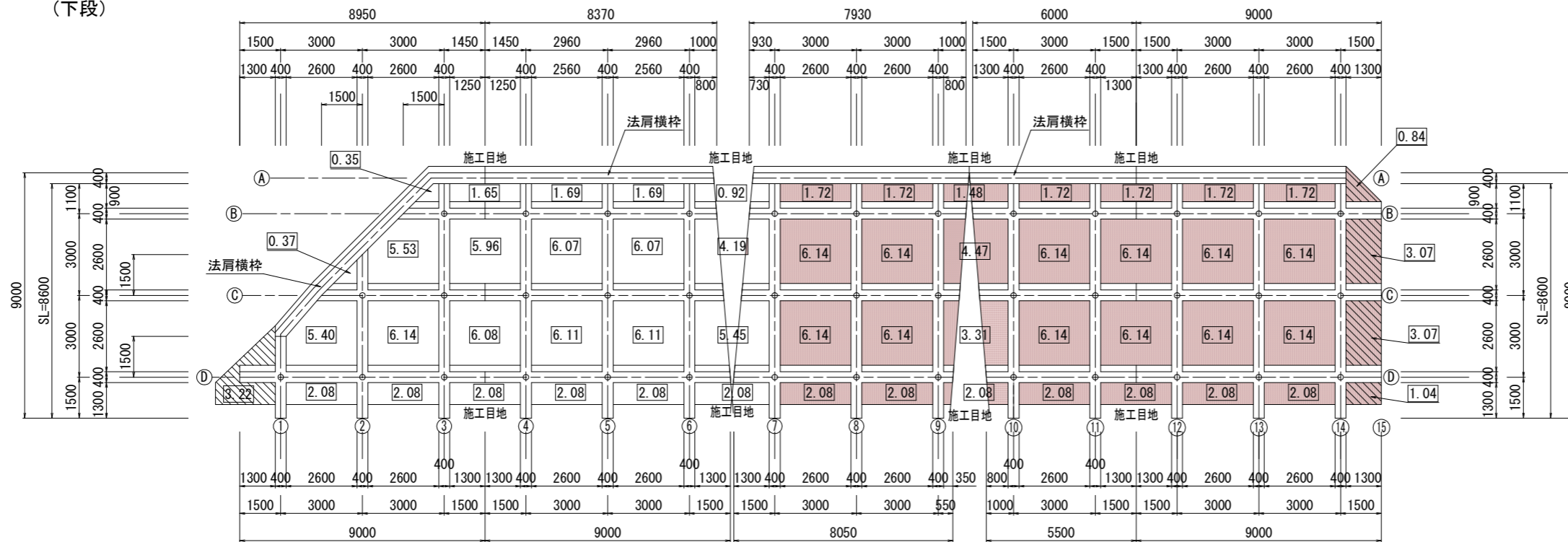

実施設計図面

工事名	R8三好市野呂内三縄停車場線・池田馬路		
路線名等	(一)野呂内三縄停車場線		
工事箇所	三好市池田町馬路		
図面名	法面工展開図(枠内吹付)		
縮尺	1/100	図面番号	11 / 18
会社名			
事業者名	徳島県三好県土整備事務所		

法枠工展開図(ラス張)

縮尺 1/100

下から3段目
(上段)

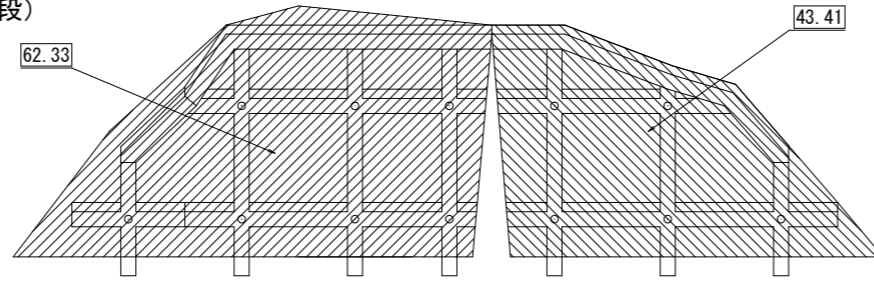

下から2段目
(中段)

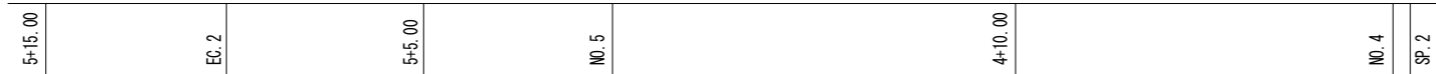
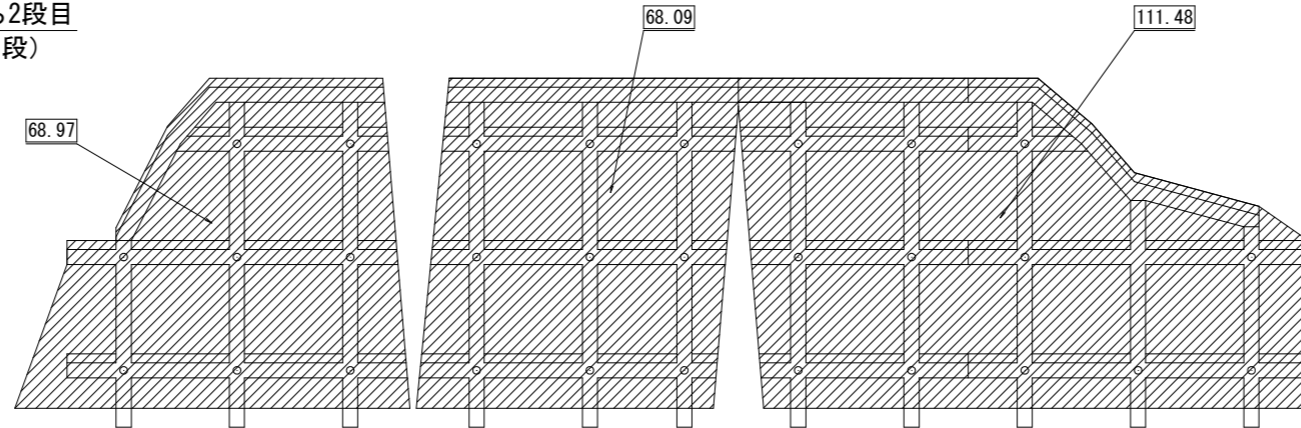

下から1段目
(下段)

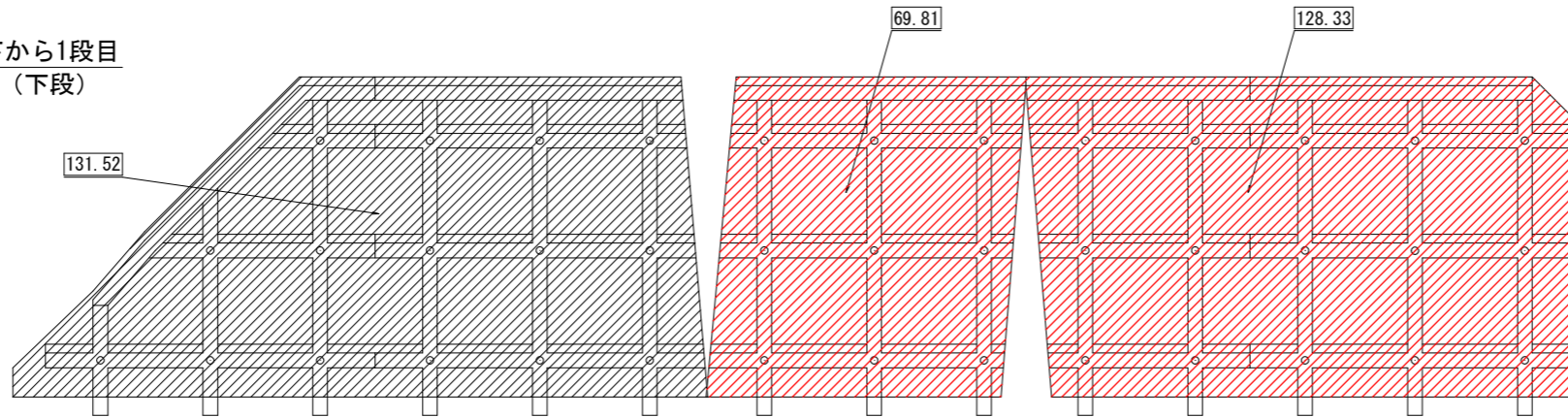

実施設計図面

工事名	R8三土 野呂内三縄停車場線 三・池田馬路		
路線名等	(一)野呂内三縄停車場線		
工事箇所	三好市池田町馬路		
図面名	法枠工展開図(ラス張)		
縮尺	1/100	図面番号	12 / 18
会社名			
事業者名	徳島県三好県土整備事務所		

法枠工展開図 (施工目地)

縮尺 1/100

凡例 (施工目地)	
横枠目地	—
縦枠目地	—

下から2段目

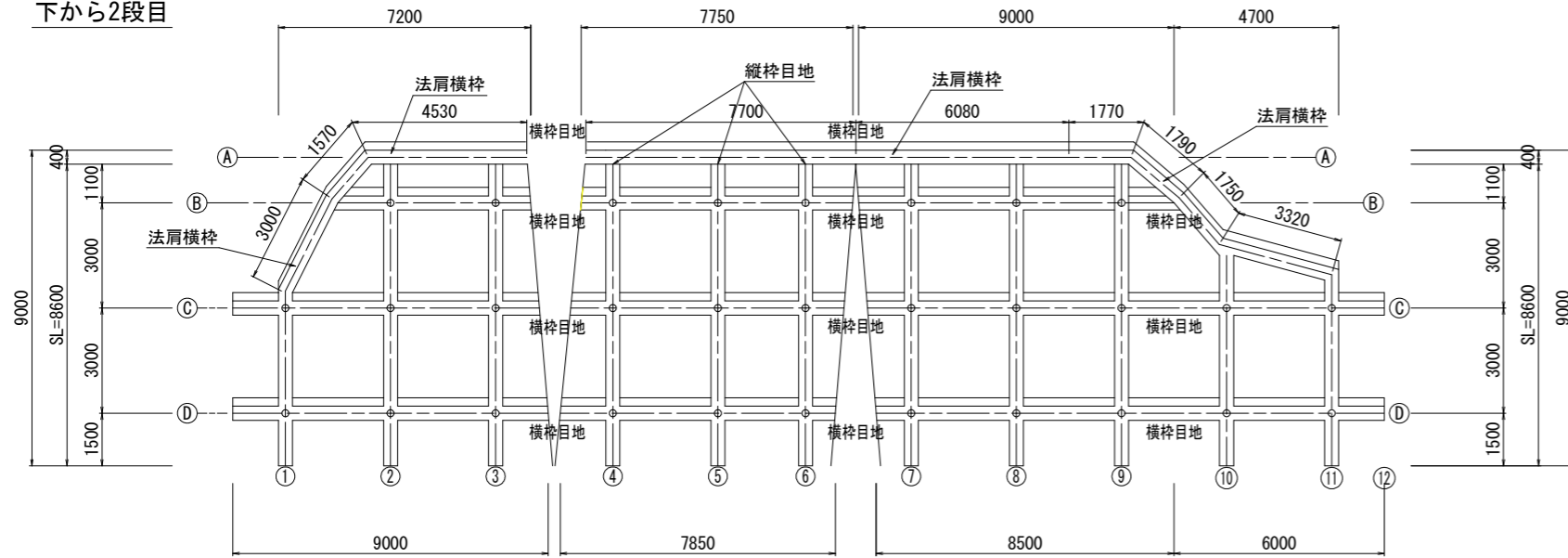

下から3段目 (上段)

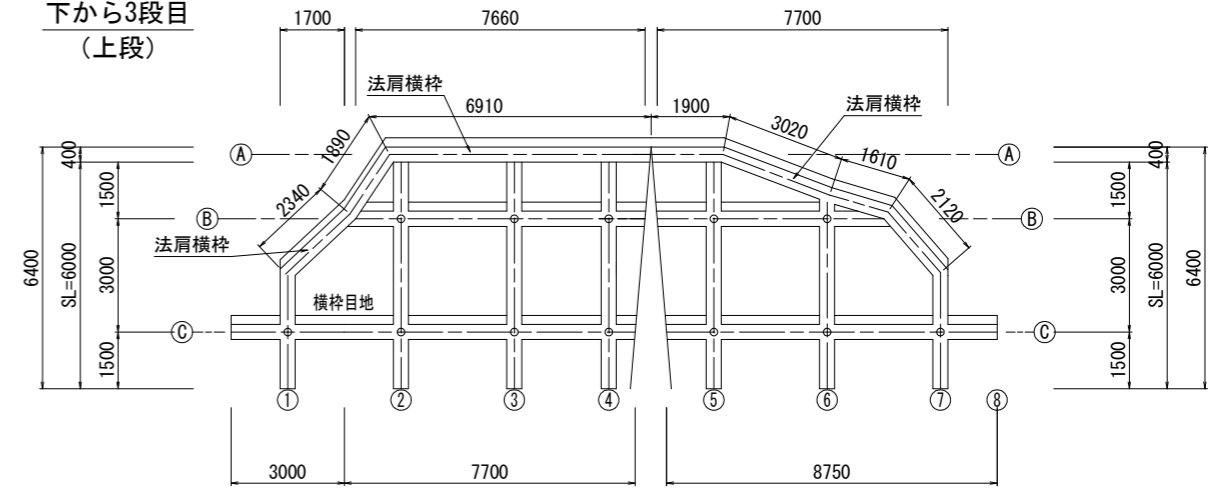

下から1段目 (下段)

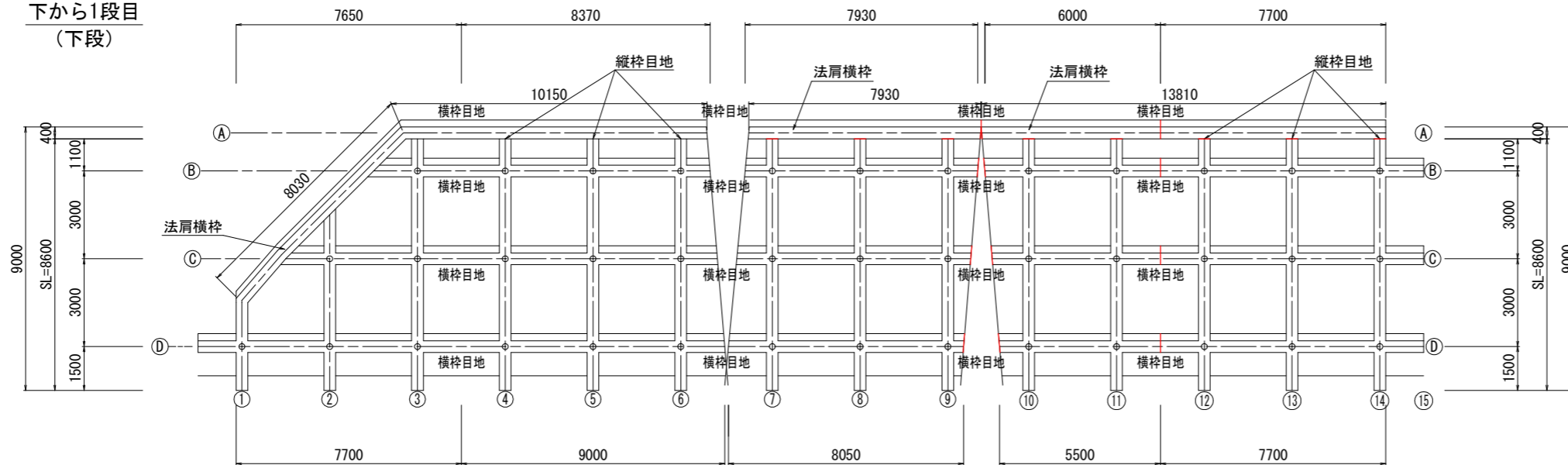

横枠目地

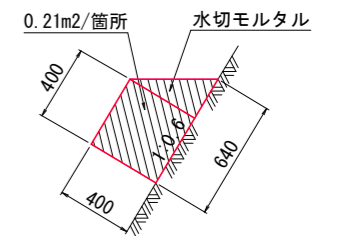

縦枠目地

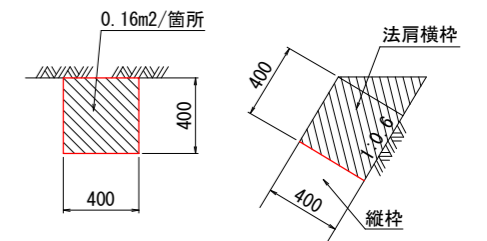

実施設計図面

工事名	R8三好 野呂内三縄停車場線 三・池田馬路		
路線名等	(一)野呂内三縄停車場線		
工事箇所	三好市池田町馬路		
図面名	法枠工詳細図(施工目地)		
縮尺	1/100	図面番号	13 / 18
会社名			
事業者名	徳島県三好県土整備事務所		

アンカー付現場吹付法砕工 (3000×3000×400×400) L=40.60m アンカー工 (Td=87.9kN/本) n=81本

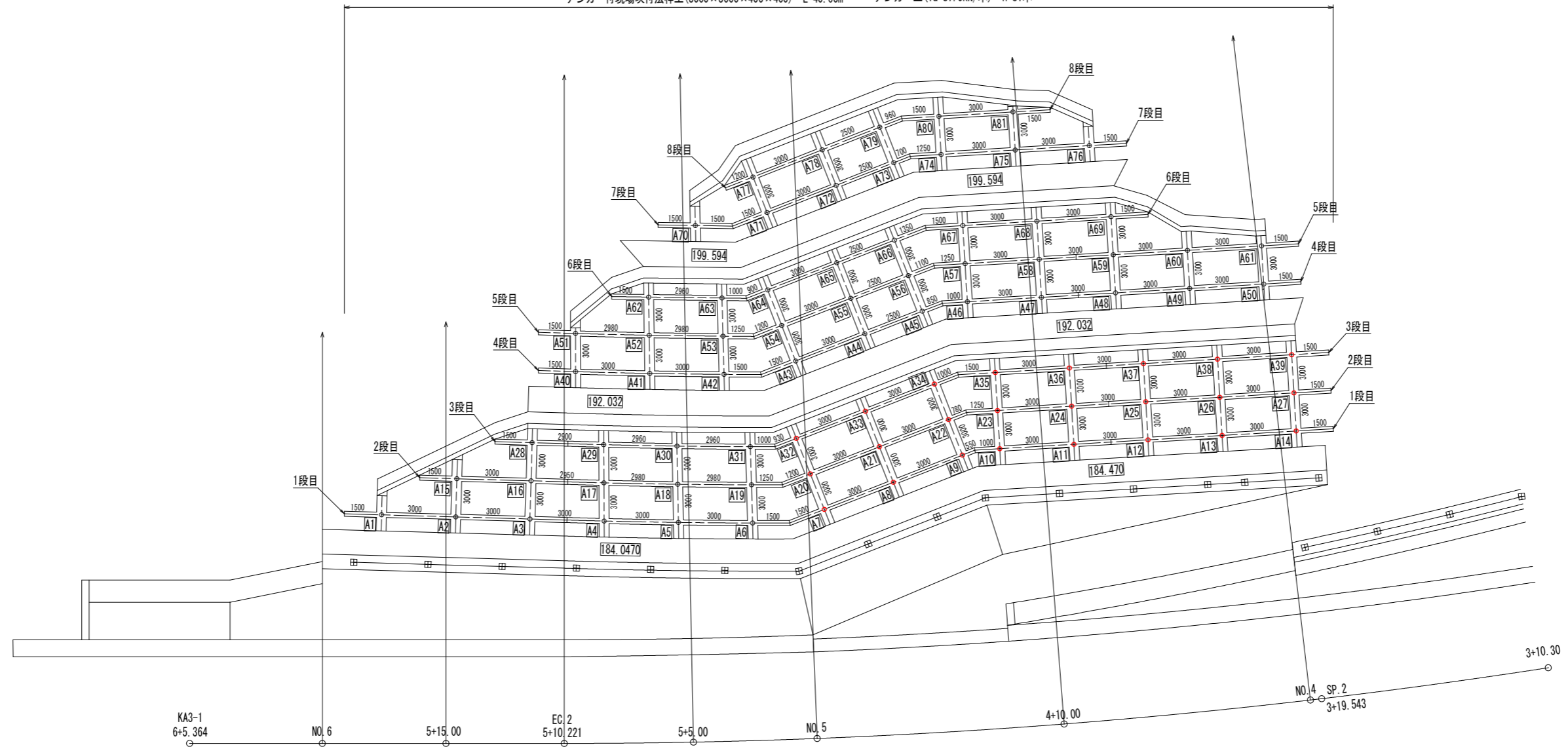

アンカー工角度調整孔 (度)

アンカーNO.	左方向	右方向	上方向	下方向
A-6	5	-	-	-
A-7	-	5	-	-
A-19	6	-	-	-
A-20	-	6	-	-
A-31	6	-	6	-
A-32	-	6	-	6

アンカー工角度調整孔 (度)

アンカーNO.	左方向	右方向	上方向	下方向
A-42	5	-	-	-
A-43	-	5	-	-
A-53	6	-	-	-
A-54	-	6	-	-
A-63	6	-	6	-
A-64	-	6	-	6

アンカー工角度調整孔 (度)

アンカーNO.	左方向	右方向	上方向	下方向
A-70	5	-	-	-
A-71	-	5	-	-

実施設計図面

工事名	R8三土 野呂内三縄停車場線 三・池田馬路 落石対策工事(企画)		
路線名等	(一)野呂内三縄停車場線		
工事箇所	三好市池田町馬路		
図面名	アンカー工配置図		
縮尺	1/100	図面番号	14 / 18
会社名			
事業者名	徳島県三好県土整備事務所		

アンカー工展開図(1段目)

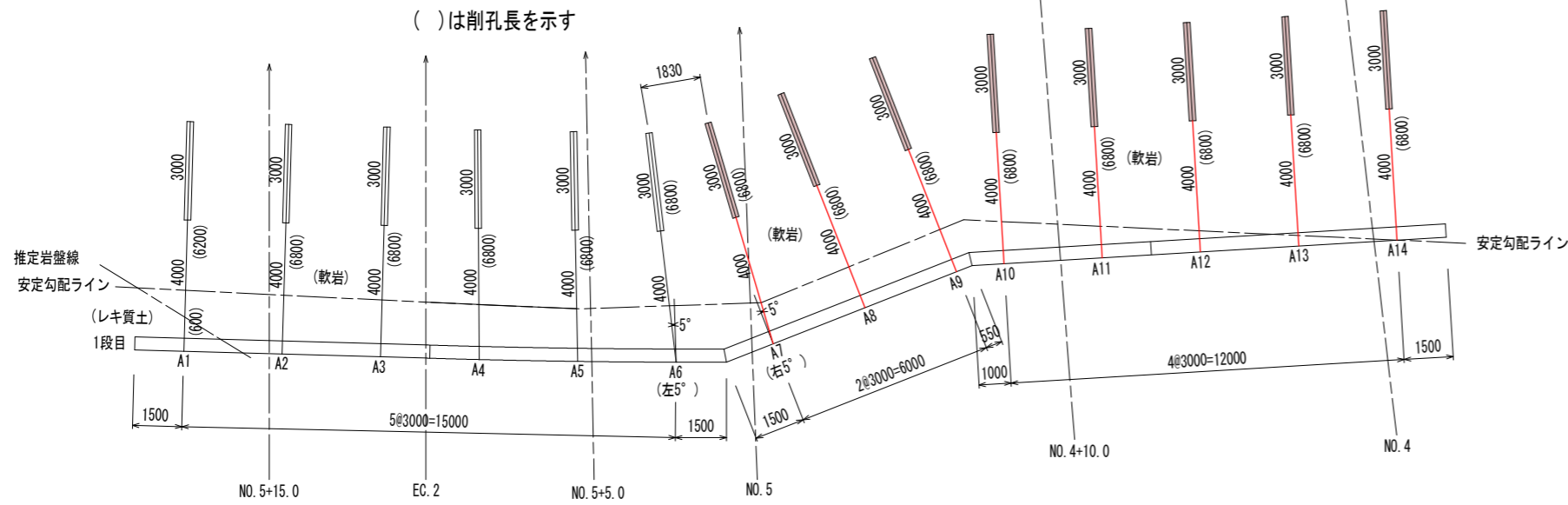

アンカー工展開図(2段目)

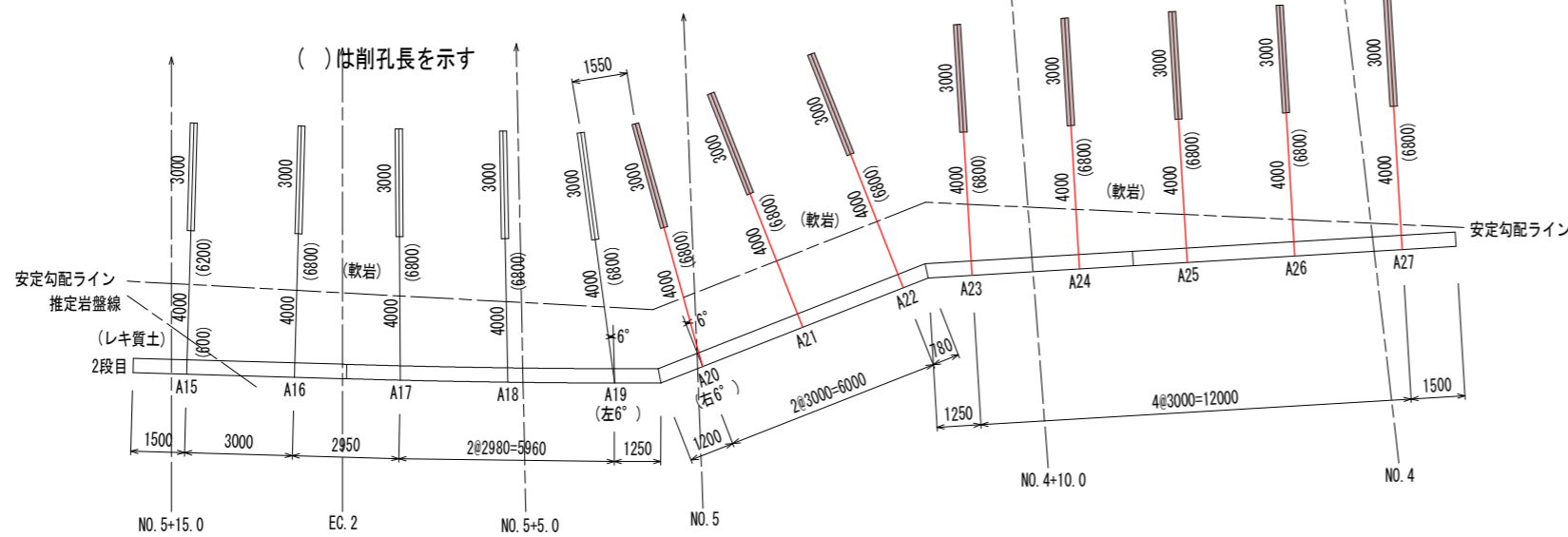

アンカー工展開図(3段目)

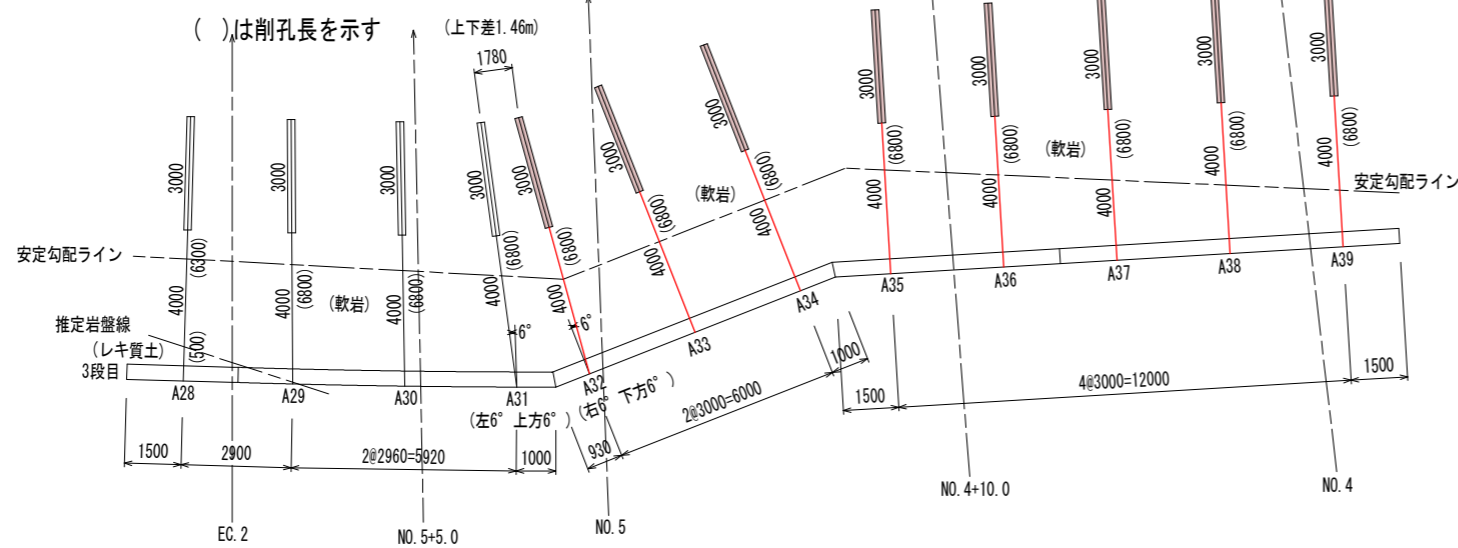

アンカー工数量表(1~3段目)

種別	土質別削孔長 (m)				アンカー鋼材長 (m)						備考
	φ90mm				定着長	自由長	緊張余長	先端余長	全長		
アンカーNO.	コンクリート	礫質土	軟岩	全長							
A-1		0.60	6.20	6.80	3.00	4.00	1.00	0.20	8.20	Td=87.9kN/本	
A-2			6.80	6.80	3.00	4.00	1.00	0.20	8.20		
A-3			6.80	6.80	3.00	4.00	1.00	0.20	8.20		
A-4			6.80	6.80	3.00	4.00	1.00	0.20	8.20		
A-5			6.80	6.80	3.00	4.00	1.00	0.20	8.20		
(角度調整) A-6			6.80	6.80	3.00	4.00	1.00	0.20	8.20		
(角度調整) A-7			6.80	6.80	3.00	4.00	1.00	0.20	8.20		
A-8			6.80	6.80	3.00	4.00	1.00	0.20	8.20		
A-9			6.80	6.80	3.00	4.00	1.00	0.20	8.20		
A-10			6.80	6.80	3.00	4.00	1.00	0.20	8.20		
A-11			6.80	6.80	3.00	4.00	1.00	0.20	8.20		
A-12			6.80	6.80	3.00	4.00	1.00	0.20	8.20		
A-13			6.80	6.80	3.00	4.00	1.00	0.20	8.20		
A-14			6.80	6.80	3.00	4.00	1.00	0.20	8.20		
A-15		0.60	6.20	6.80	3.00	4.00	1.00	0.20	8.20		
A-16			6.80	6.80	3.00	4.00	1.00	0.20	8.20		
A-17			6.80	6.80	3.00	4.00	1.00	0.20	8.20		
A-18			6.80	6.80	3.00	4.00	1.00	0.20	8.20		
(角度調整) A-19			6.80	6.80	3.00	4.00	1.00	0.20	8.20		
(角度調整) A-20			6.80	6.80	3.00	4.00	1.00	0.20	8.20		
A-21			6.80	6.80	3.00	4.00	1.00	0.20	8.20		
A-22			6.80	6.80	3.00	4.00	1.00	0.20	8.20		
A-23			6.80	6.80	3.00	4.00	1.00	0.20	8.20		
A-24			6.80	6.80	3.00	4.00	1.00	0.20	8.20		
A-25			6.80	6.80	3.00	4.00	1.00	0.20	8.20		
A-26			6.80	6.80	3.00	4.00	1.00	0.20	8.20		
A-27			6.80	6.80	3.00	4.00	1.00	0.20	8.20		
A-28		0.50	6.30	6.80	3.00	4.00	1.00	0.20	8.20		
A-29			6.80	6.80	3.00	4.00	1.00	0.20	8.20		
A-30			6.80	6.80	3.00	4.00	1.00	0.20	8.20		
(角度調整) A-31			6.80	6.80	3.00	4.00	1.00	0.20	8.20		
(角度調整) A-32			6.80	6.80	3.00	4.00	1.00	0.20	8.20		
A-33			6.80	6.80	3.00	4.00	1.00	0.20	8.20		
A-34			6.80	6.80	3.00	4.00	1.00	0.20	8.20		
A-35			6.80	6.80	3.00	4.00	1.00	0.20	8.20		
A-36			6.80	6.80	3.00	4.00	1.00	0.20	8.20		
A-37			6.80	6.80	3.00	4.00	1.00	0.20	8.20		
A-38			6.80	6.80	3.00	4.00	1.00	0.20	8.20		
A-39			6.80	6.80	3.00	4.00	1.00	0.20	8.20		
計		1.70	263.50	265.20	117.00	156.00	39.00	7.80	319.80	N=39 本	

アンカー工角度調整孔 (度)

アンカーNO.	左方向	右方向	上方向	下方向
A-6	5	-	-	-
A-7	-	5	-	-
A-19	6	-	-	-
A-20	-	6	-	-
A-31	6	-	6	-
A-32	-	6	-	6

実施設計図面

工事名	R8三土 野呂内三縄停車場線 三・池田馬路 落石対策工事(企画)		
路線名等	(一)野呂内三縄停車場線		
工事箇所	三好市池田町馬路		
図面名	アンカー工展開図(1)		
縮尺	1/100	図面番号	15 / 18
会社名			
事業者名	徳島県三好県土整備事務所		

足場工	上段	14.8
	中断	23.9
	下段	25.0

NO. 4+10.00
GH=180.555
FH=180.609

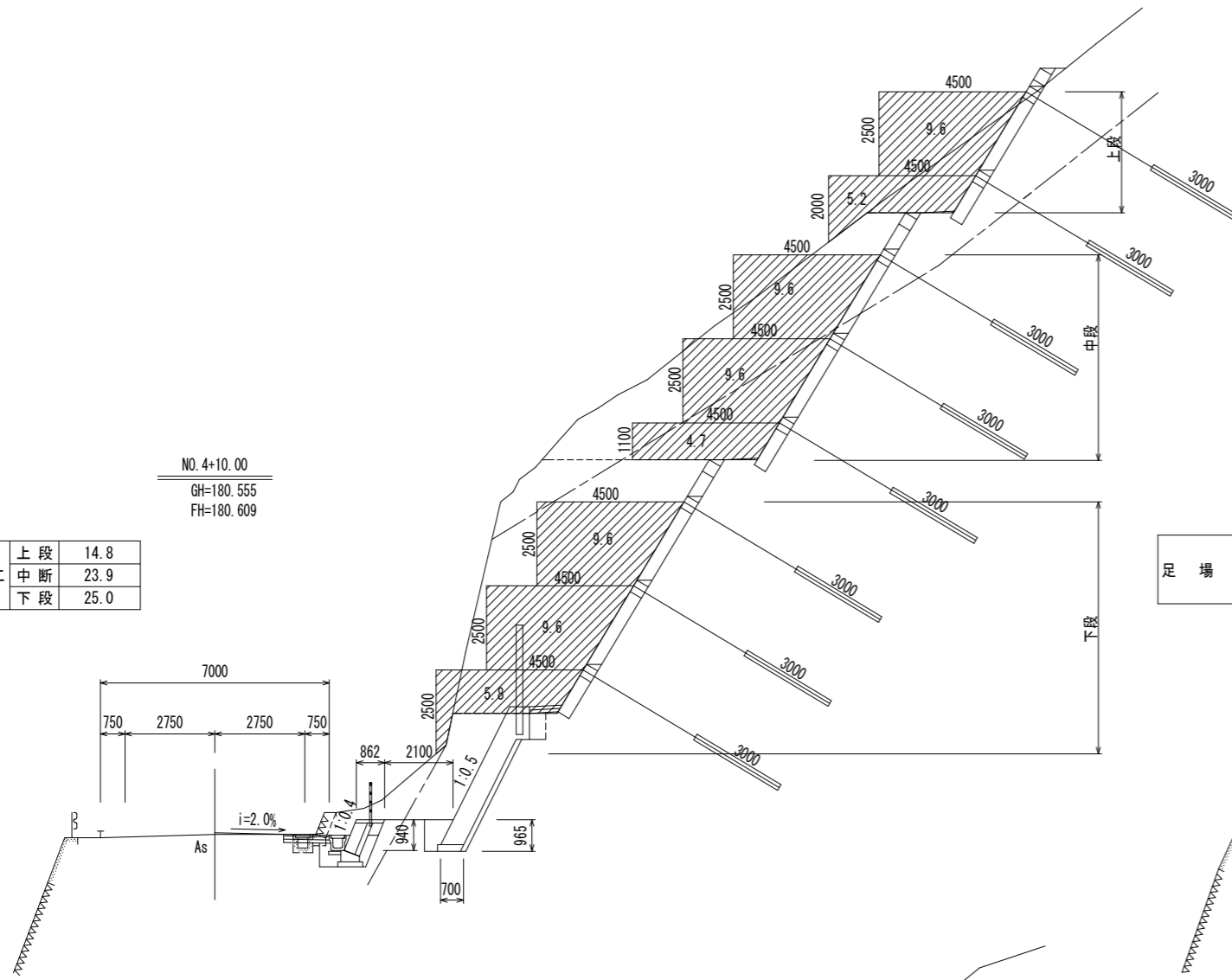

足場工	上段	-
	中断	14.8
	下段	24.6

NO. 4
GH=181.156
FH=181.239

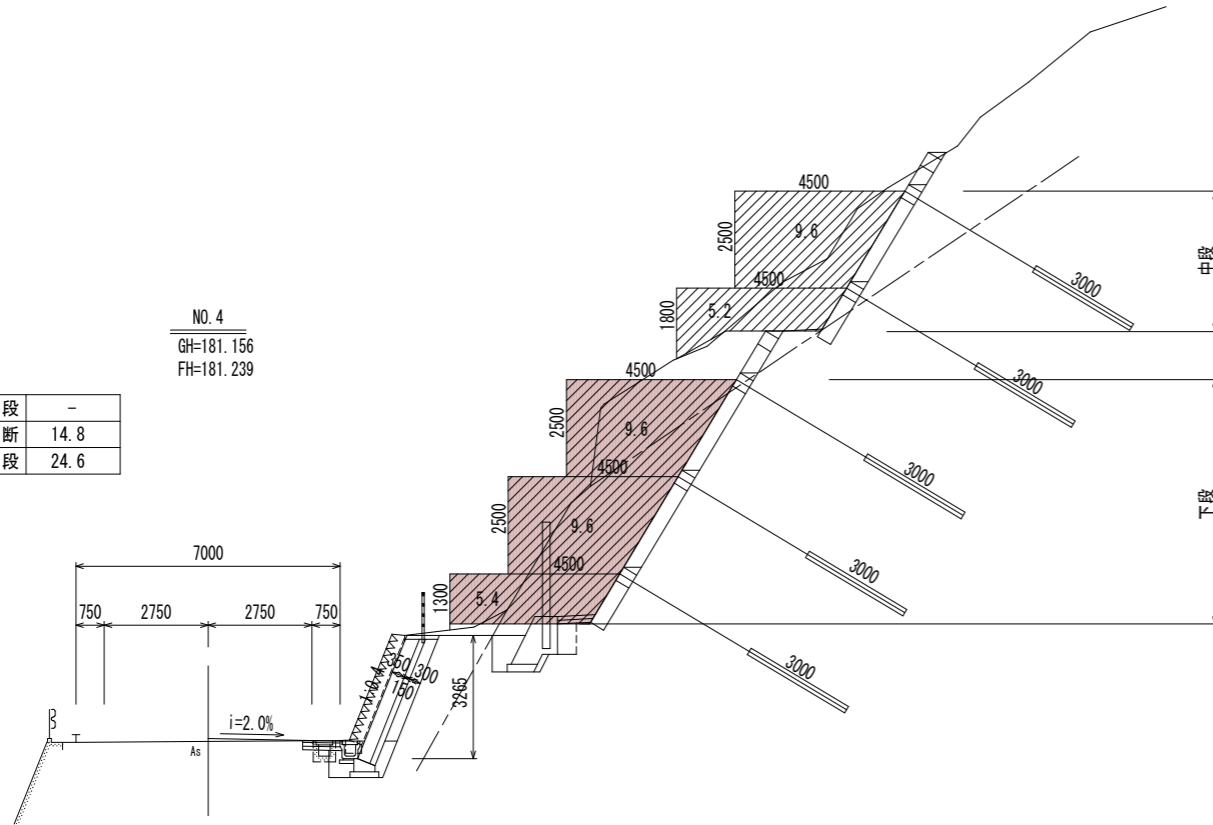

足場工	上段	6.4
	中断	23.9
	下段	26.8

NO. 5+5.00
GH=179.686
FH=179.664

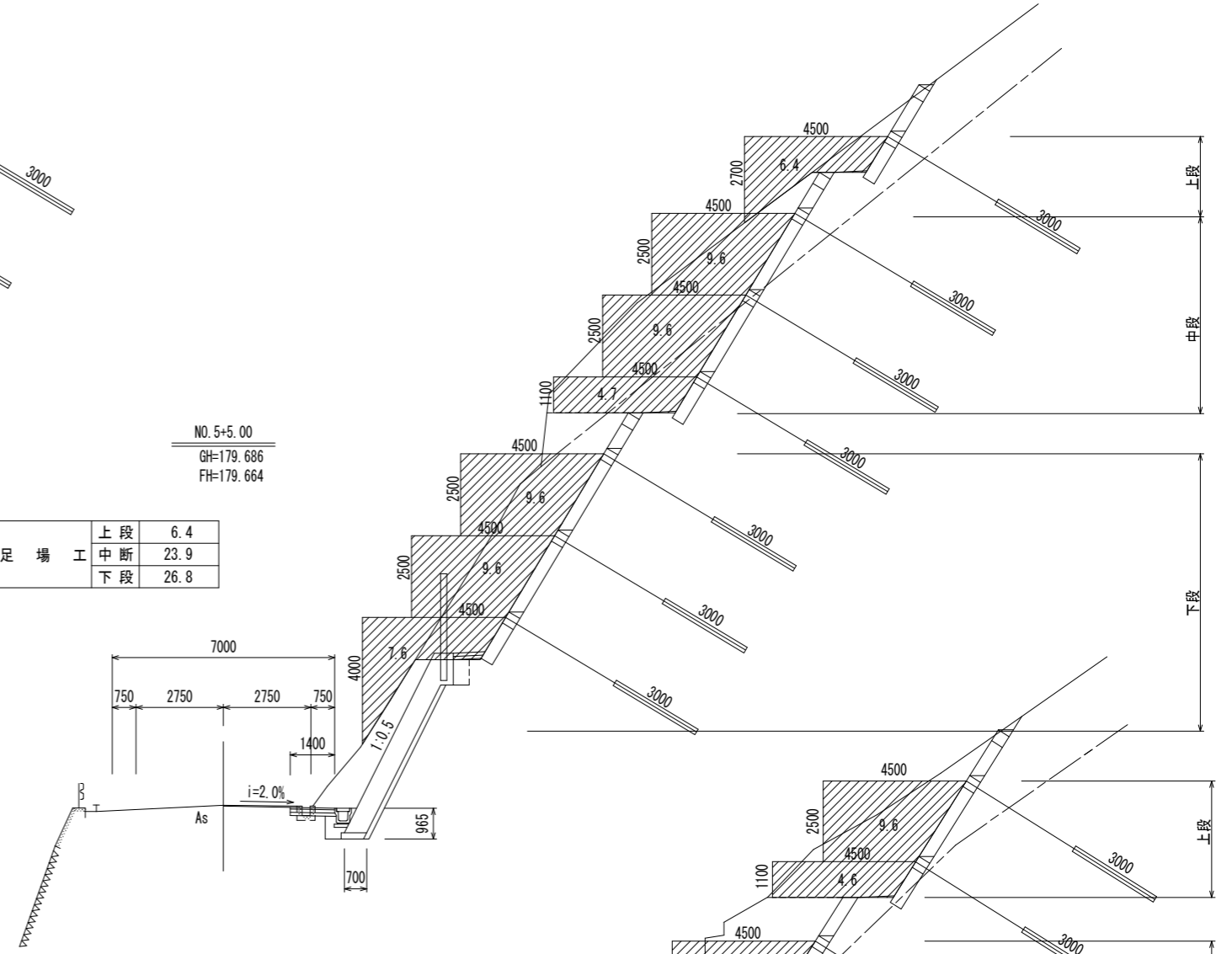

足場工	上段	14.2
	中断	23.8
	下段	26.6

NO. 5
GH=179.970
FH=179.979

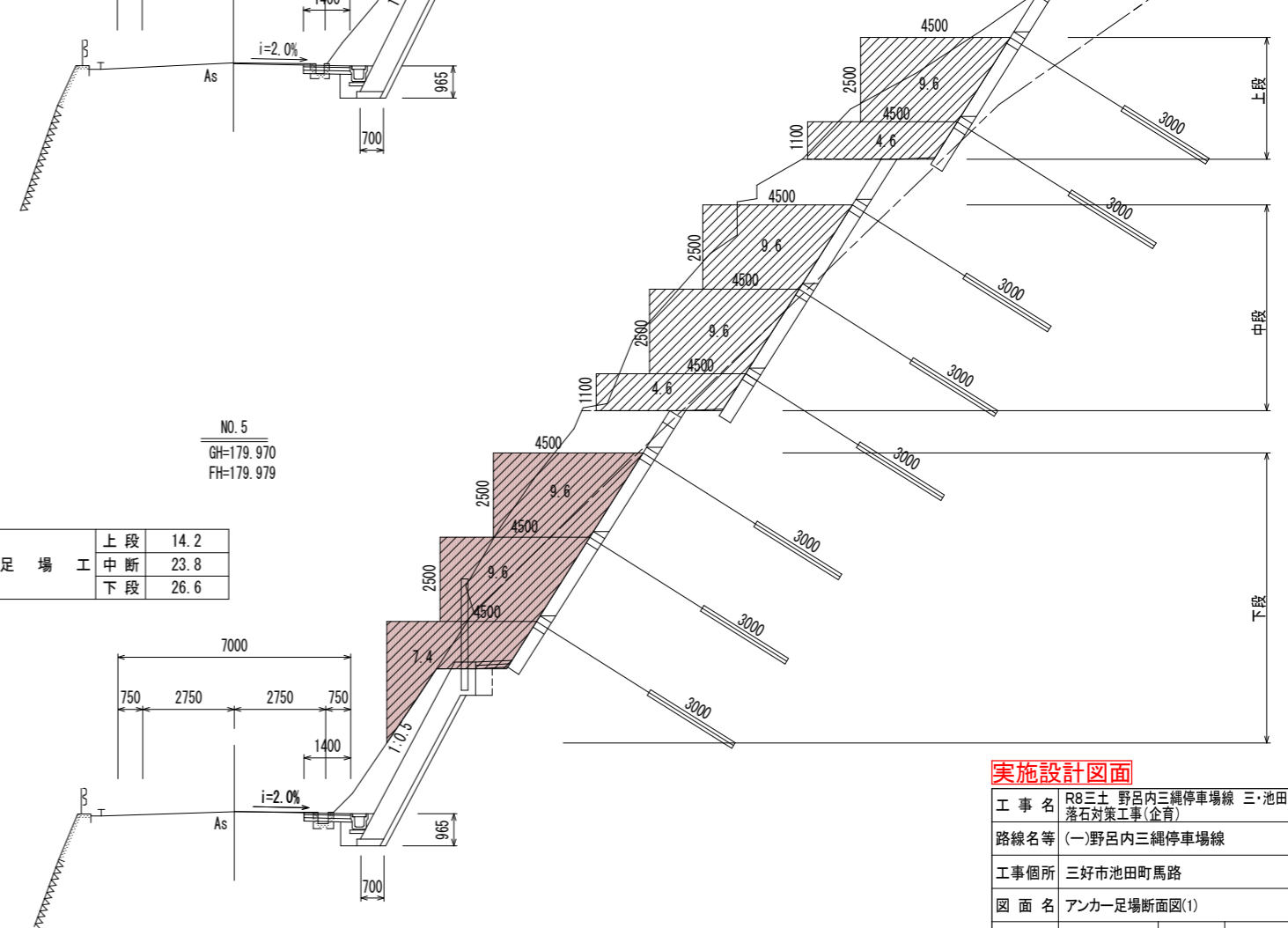

実施設計図面

工事名	R8三好 野呂内三縄停車場線・池田馬路		
路線名等	(一)野呂内三縄停車場線		
工事箇所	三好市池田町馬路		
図面名	アンカー足場断面図(1)		
縮尺	1/100	図面番号	16 / 18
会社名			
事業者名	徳島県三好県土整備事務所		

足場工	上段	-
	中断	-
	下段	9.4

NO. 5+19.10
GH=178.791
FH=178.776

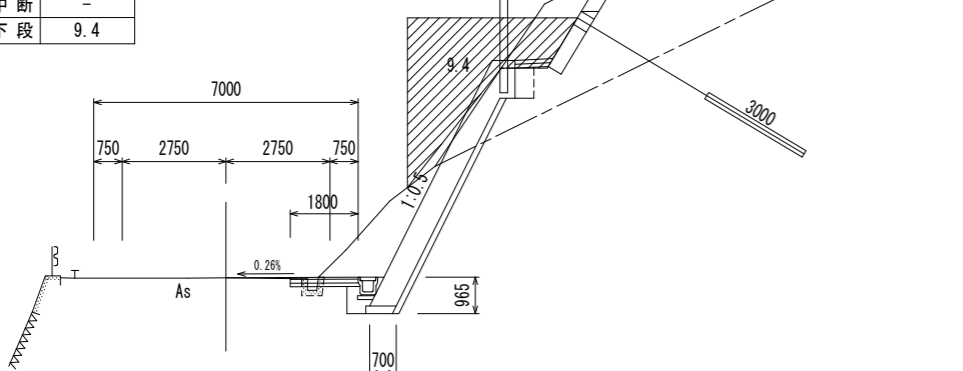

足場工	上段	-
	中断	-
	下段	15.8

NO. 5+15.00
GH=179.073
FH=179.034

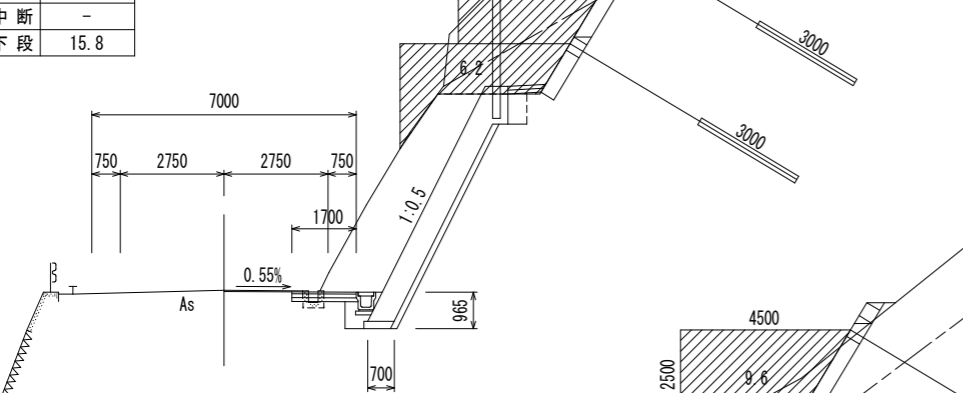

足場工	上段	-
	中断	14.6
	下段	25.3

EC. 2
5+10.221
GH=179.377
FH=179.335

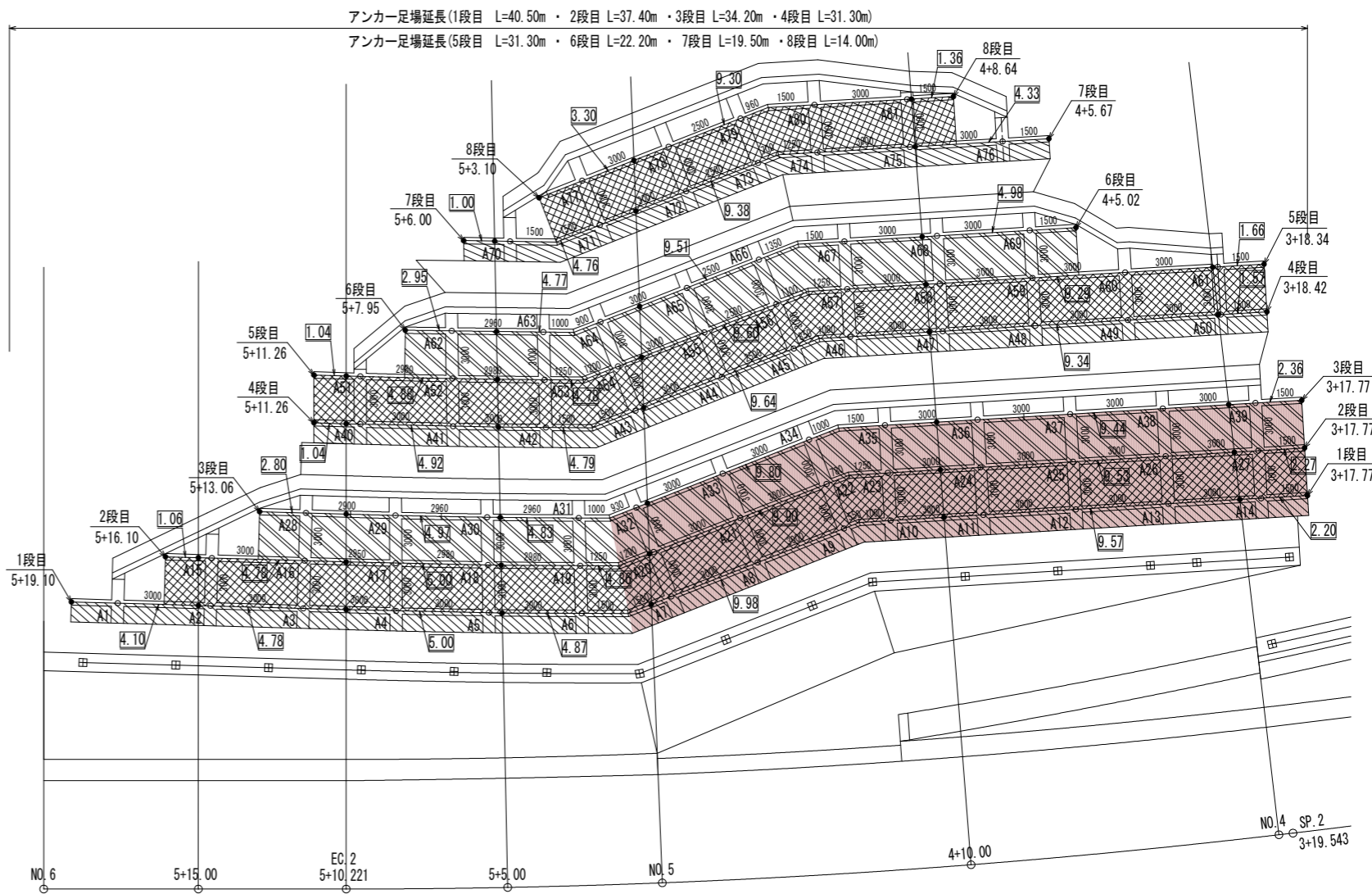
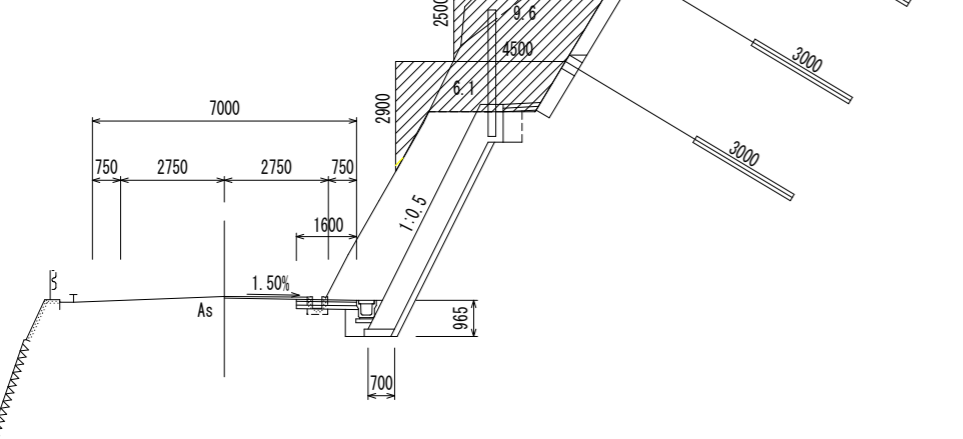

1段目

名称	点間距離	断面	平均	数量
NO. 3+17.77	0.00	5.4		
NO. 4	2.20	5.4	5.40	11.88
NO. 4+10.00	9.57	5.8	5.60	53.59
NO. 5	9.98	7.4	6.60	65.87
NO. 5+0.80	0.80	7.4	7.40	5.92
計	22.55			137.26

2段目

名称	点間距離	断面	平均	数量
NO. 3+17.77	0.00	9.6		
NO. 4	2.27	9.6	9.60	21.79
NO. 4+10.00	9.53	9.6	9.60	91.49
NO. 5	9.90	9.6	9.60	95.04
NO. 5+1.00	1.10	9.6	9.60	10.56
計	22.80			218.88

3段目

名称	点間距離	断面	平均	数量
NO. 3+17.77	0.00	9.6		
NO. 4	2.36	9.6	9.60	22.66
NO. 4+10.00	9.44	9.6	9.60	90.62
NO. 5	9.80	9.6	9.60	94.08
NO. 5+1.30	1.30	9.6	9.60	12.48
計	22.90			219.84

数量集計表

段数	数量
1段目	137.26
2段目	218.88
3段目	219.84
合計	575.98

実施設計図面

工事名	R8三土野呂内三縄停車場線・池田馬路
路線名等	(一)野呂内三縄停車場線
工事箇所	三好市池田町馬路
図面名	アンカー足場断面図(2)
縮尺	1/100
図面番号	17 / 18
会社名	
事業者名	徳島県三好県土整備事務所

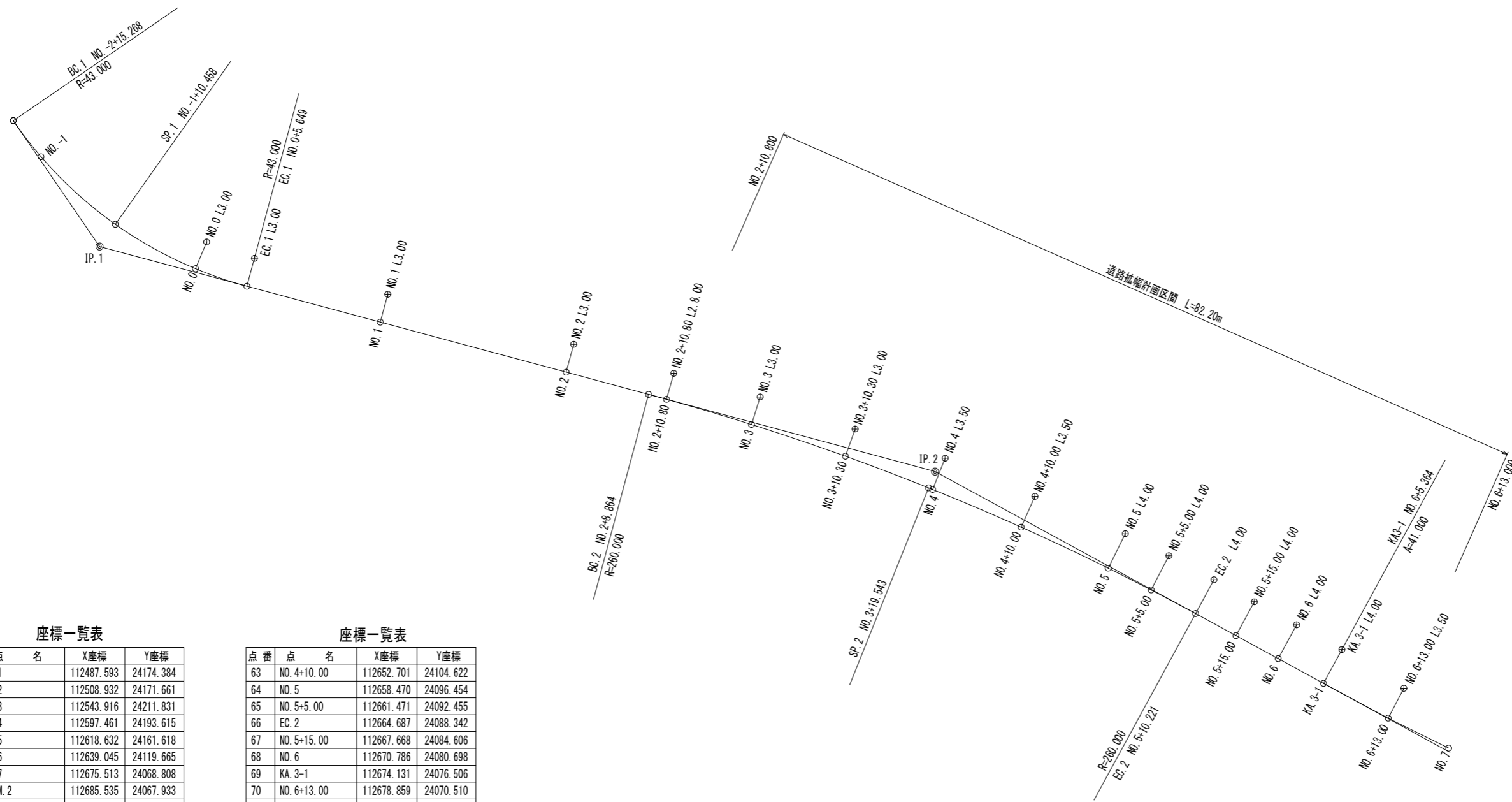

座標一覧表

点番	点名	X座標	Y座標
1	T-1	112487.593	24174.384
2	T-2	112508.932	24171.661
3	T-3	112543.916	24211.831
4	T-4	112597.461	24193.615
5	T-5	112618.632	24161.618
6	T-6	112639.045	24119.665
7	T-7	112675.513	24068.808
8	KBM.2	112685.535	24067.933
9	KBM.1	112613.426	24187.563
11	IP.1	112607.379	24193.860
12	IP.2	112645.463	24112.434
13	IP.3	112738.016	23996.442
50	BC.1	112592.945	24200.423
51	NO.-1	112597.136	24198.232
52	SP.1	112605.389	24191.848
53	NO.0	112611.374	24184.442
54	EC.1	112614.096	24179.498
55	NO.1	112620.176	24166.499
56	NO.2	112628.649	24148.382
57	BC.2	112632.405	24140.353
58	NO.2+10.80	112633.232	24138.602
59	NO.3	112637.337	24130.369
60	NO.3+10.30	112642.276	24121.331
61	SP.2	112647.010	24113.394
62	NO.4	112647.251	24113.006

座標一覧表

点番	点名	X座標	Y座標
63	NO.4+10.00	112652.701	24104.622
64	NO.5	112658.470	24096.454
65	NO.5+5.00	112661.471	24092.455
66	EC.2	112664.687	24088.342
67	NO.5+15.00	112667.668	24084.606
68	NO.6	112670.786	24080.698
69	KA.3-1	112674.131	24076.506
70	NO.6+13.00	112678.859	24070.510
71	NO.7	112683.013	24064.876
300	NO.0L3.00	112608.846	24182.826
301	EC.1L3.00	112611.379	24178.227
302	NO.1L3.00	112617.459	24165.228
303	NO.2L3.00	112625.932	24147.111
304	NO.2+10.80L2.80	112630.705	24137.397
305	NO.3L3.00	112634.676	24128.983
306	NO.3+10.30L3.00	112639.672	24119.841
307	NO.4L3.50	112644.280	24111.155
308	NO.4+10.00L3.50	112649.804	24102.658
309	NO.5L4.00	112655.248	24094.084
310	NO.5+5.00L4.00	112658.295	24090.023
311	EC.2L4.00	112661.560	24085.847
312	NO.5+15.00L4.00	112664.541	24082.111
313	NO.6L4.00	112667.659	24078.203
314	KA.3-1L4.00	112671.004	24074.011
343	NO.6+13.00L3.50	112676.086	24068.375

【曲線要素表】

I P	1
I A	40.28-54
R	43.000
T L	15.856
S L	2.830
C L	30.381

【曲線要素表】

I P	2
I A	13-31-16
R	260.000
T L	30.822
S L	1.821
C L	61.357

【曲線要素表】

I	IP.3	Y	5.999	5.999	
K NO	1	2	L C	52.683	
I A	123-55-45	C L	131.603		
R	42.600	T D	102.428	102.428	
L	39.460	39.460	S o	39.085	39.085
Δ R	1.511	1.511	W	82.838	
X M	19.590	19.590	A	41.000	41.000
X	38.622	38.622			

実施設計図面

工事名	R8三土 野呂内三縄停車場線 三・池田馬路		
路線名等	(一)野呂内三縄停車場線		
工事箇所	三好市池田町馬路		
図面名	道路線形図		
縮尺	1/250	図面番号	18 / 18
会社名			
事業者名	徳島県三好県土整備事務所		